

# Office 2010 – Umsteiger –

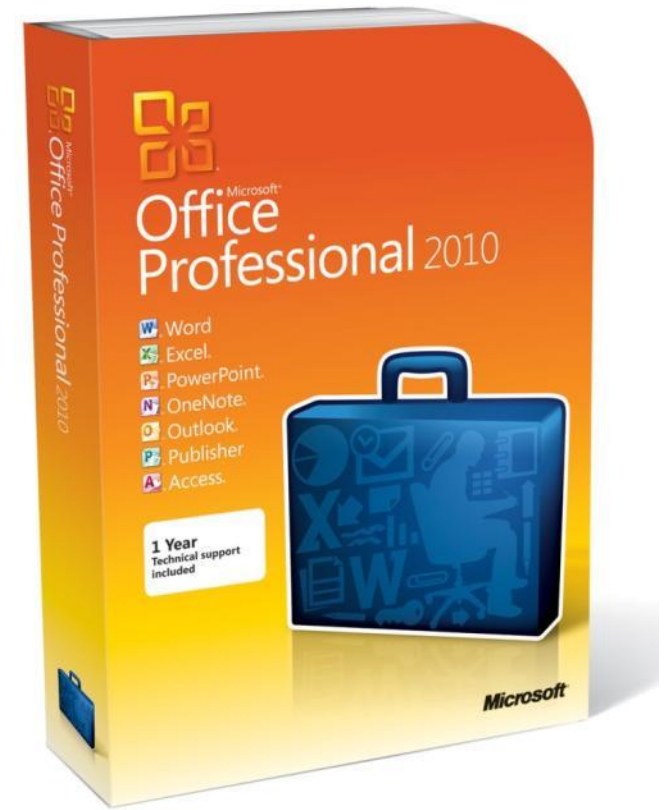

Ein Kurs der Computer-Akademie,  
im Auftrag des Kunden  
Ihr Trainer: Manfred Bolz

# Warum eine neue Version?

Microsoft-Vision für **Office 2010**:

- ▶ Einbinden von Tools für kreative Umsetzung von Berichten und Präsentationen
- ▶ Gleichzeitige Nutzung, Bearbeitung und Überprüfung von Dateien

 Microsoft® Office 2010

# Warum eine neue Version?

## Microsoft-Vision für Office 2010:

- ▶ Erledigung von Aufgaben unabhängig von Ort und Zeit
- ▶ UI Aufgaben- und Arbeitsablauf-orientiert
- ▶ Zugriff von unterwegs auf Office-Dateien
- ▶ per Web-Browser oder Windows Phone

# Voraussetzungen für mobilen Zugriff

Erforderlich:

- ▶ **Browser → Office Web Apps** mit SharePoint Foundation 2010 ID (alternativ Windows Live ID)
- ▶ **Smartphone → Office Mobile** (nicht Bestandteil von Office 2010 / Office Web Apps)

# mobiler Zugriff

Dokument1 - Microsoft Word

**Datei** Start Einfügen Seitenlayout Verweise Sendungen Überprüfen Ansicht Entwicklertools

**Speichern und Senden**

- Speichern
- Speichern unter
- Öffnen
- Schließen
- seminarbewertung ...
- Paritätischer Betreu...
- Wienecke, Fischbac...
- Installationsprotok...
- 2011-04 Mieterselb...
- CMF, Mörfelden-W...
- Seifo Hussain, Offic...
- Buchert, Vertiefung...

Informationen

Zuletzt verwendet

Neu

Drucken

**Speichern und Senden**

**Speichern und Senden**

- Per E-Mail senden
- Im Web speichern**
- In SharePoint speichern
- Als Blogbeitrag veröffentlichen

**Dateitypen**

- Dateityp ändern
- PDF/XPS-Dokument erstellen

**In Windows Live speichern**

Im Web speichern, um von jedem Computer aus auf dieses Dokument zuzugreifen oder es für andere freizugeben.

[Weitere Informationen zu Windows Live](#)

Anmelden mit: Windows Live ID (Hotmail/Messenger/Xbox LIVE)

 Anmelden

[Für Windows Live anmelden](#)

# Mobiler Zugriff

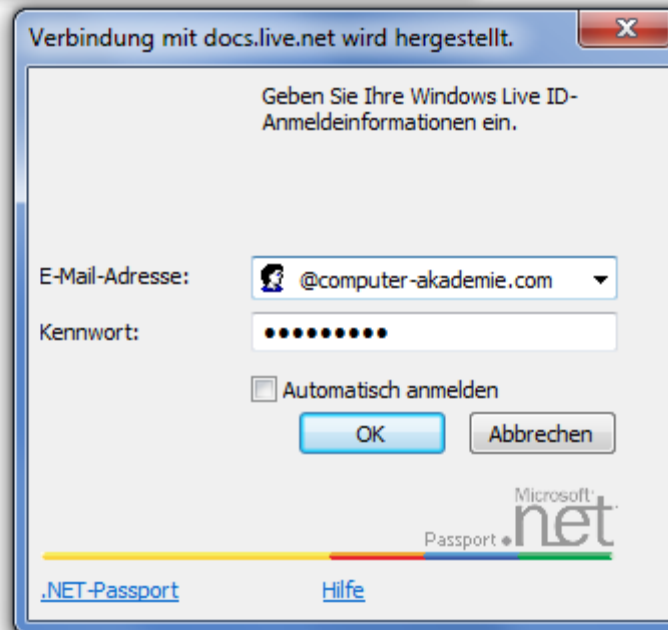
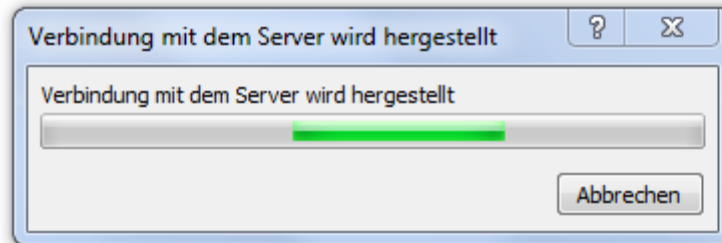

# mobiler Zugriff

**Speichern und Senden**

- Speichern
- Speichern unter
- Öffnen
- Schließen
- seminarbewertung ...
- Paritätischer Betreu...
- Wienecke, Fischbac...
- Installationsprotok...
- 2011-04 Mieterselb...
- CMF, Mörfelden-W...
- Seifo Hussain, Offic...
- Buchert, Vertiefung...

**Dateitypen**

- Dateityp ändern
- PDF/XPS-Dokument erstellen

**In Windows Live SkyDrive speichern**

Im Web speichern, um von jedem Computer aus auf dieses Dokument zuzugreifen oder es für andere freizugeben.

Manfred Bolzs SkyDrive ([Nicht Manfred Bolz?](#))

Windows Live SkyDrive Neu ↻

**Persönliche Ordner**

- Eigene Dokumente  
Freigegeben für: Nur mich
- Liebessprüche  
Freigegeben für: Nur mich
- Office Live-Dokumente  
Freigegeben für: Nur mich

**Freigegebene Ordner**

- Generationen-Kolumne  
Freigegeben für: Von mir ausgewählte P...

**Speichern unter**

# Dateiformate

Version	Dateiformat	Dateiformat	Version
Word 2000 – 2003	.doc	.docx	Word 2007 – 2016
Excel 2000 – 2003	.xls	.xlsx	Excel 2007 – 2016
PowerPoint 00 – 03	.ppt	.pptx	PPT 2007 – 2016

## Vorteile

- ▶ Höhere Komprimierung (Speicherplatz)
- ▶ Bessere Verschlüsselung möglich
- ▶ Kennwort auslesen nur durch IT-Administration

# Dateiformate – Kompatibilität

- ▶ Bei installiertem Office 2000 – 2003

kompatibilitätspack office 2010

Ungefähr 198.000.000

Microsoft® Download Center

Downloads A-Z▼ Produktfamilien▼

Gesamtes Download Center durchsuchen

Deutsch  Zusätzlich Downloads für englischsprachige Versionen anzeigen

## Microsoft Office Compatibility Pack für Dateiformate von Word, Excel und PowerPoint

### Kurzbeschreibung

Öffnen, Bearbeiten und Speichern von Dokumenten, Arbeitsmapen und Präsentationen in Open XML-Dateiformaten, die ab Office 2007 und auch in Office 2010 in Microsoft Office Word, Excel und PowerPoint eingeführt wurden.

### auf dieser Seite

- ↓ [QuickInfo](#)
- ↓ [Übersicht](#)
- ↓ [Systemanforderungen](#)
- ↓ [Anweisungen](#)
- ↓ [Anzeigen, was andere Benutzer heruntergeladen haben](#)

<b>Dateiname:</b>	<b>Größe:</b>	<b>Herunterladen:</b>
FileFormatConverters.exe	37,3 MB	

# Dateiformate – Abwärts-Kompatibilität

- ▶ Bei installiertem Office 2007 – 2016

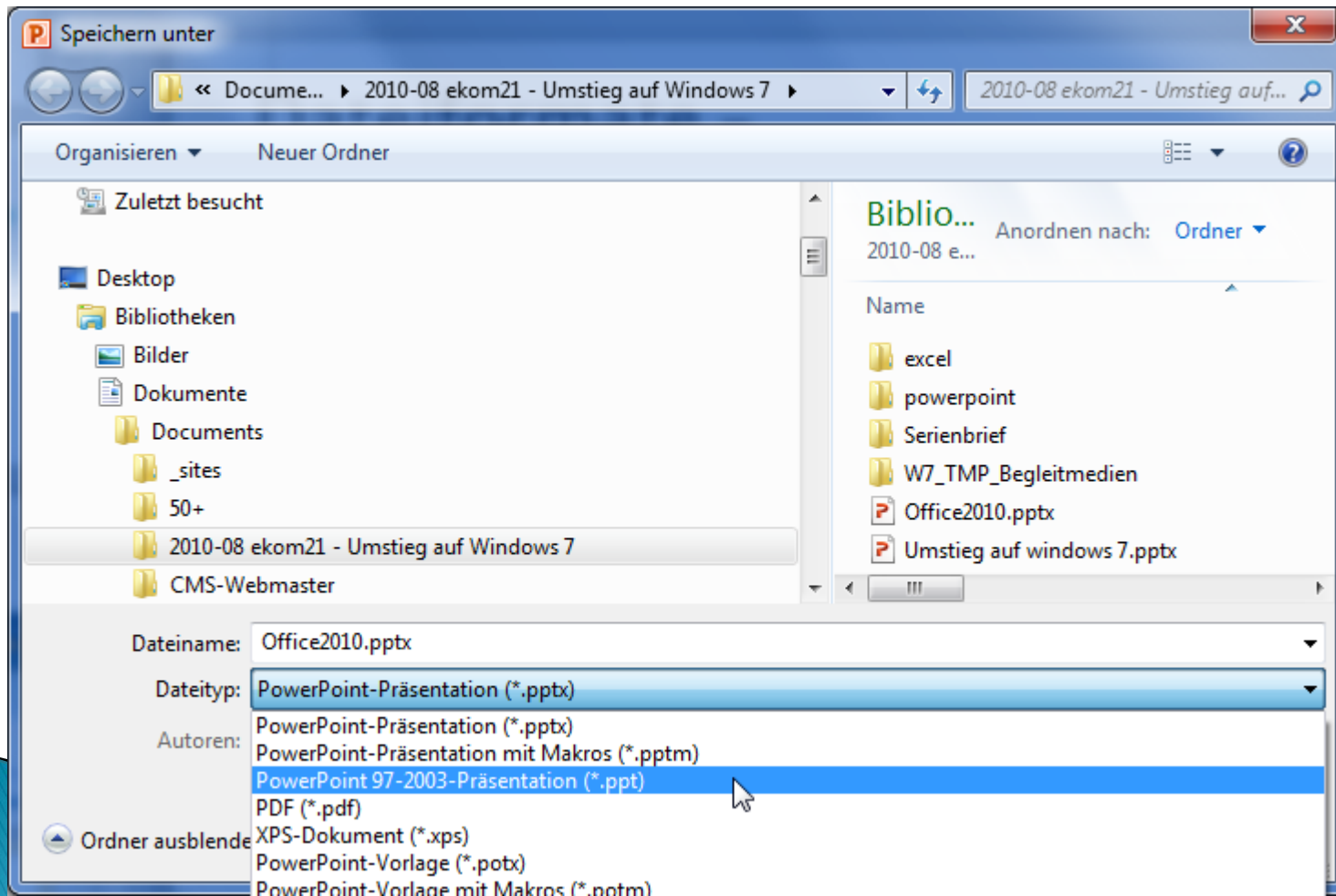

# Dateiformate – Abwärts-Kompatibilität

- ▶ Bei installiertem Office 2007 – 2016

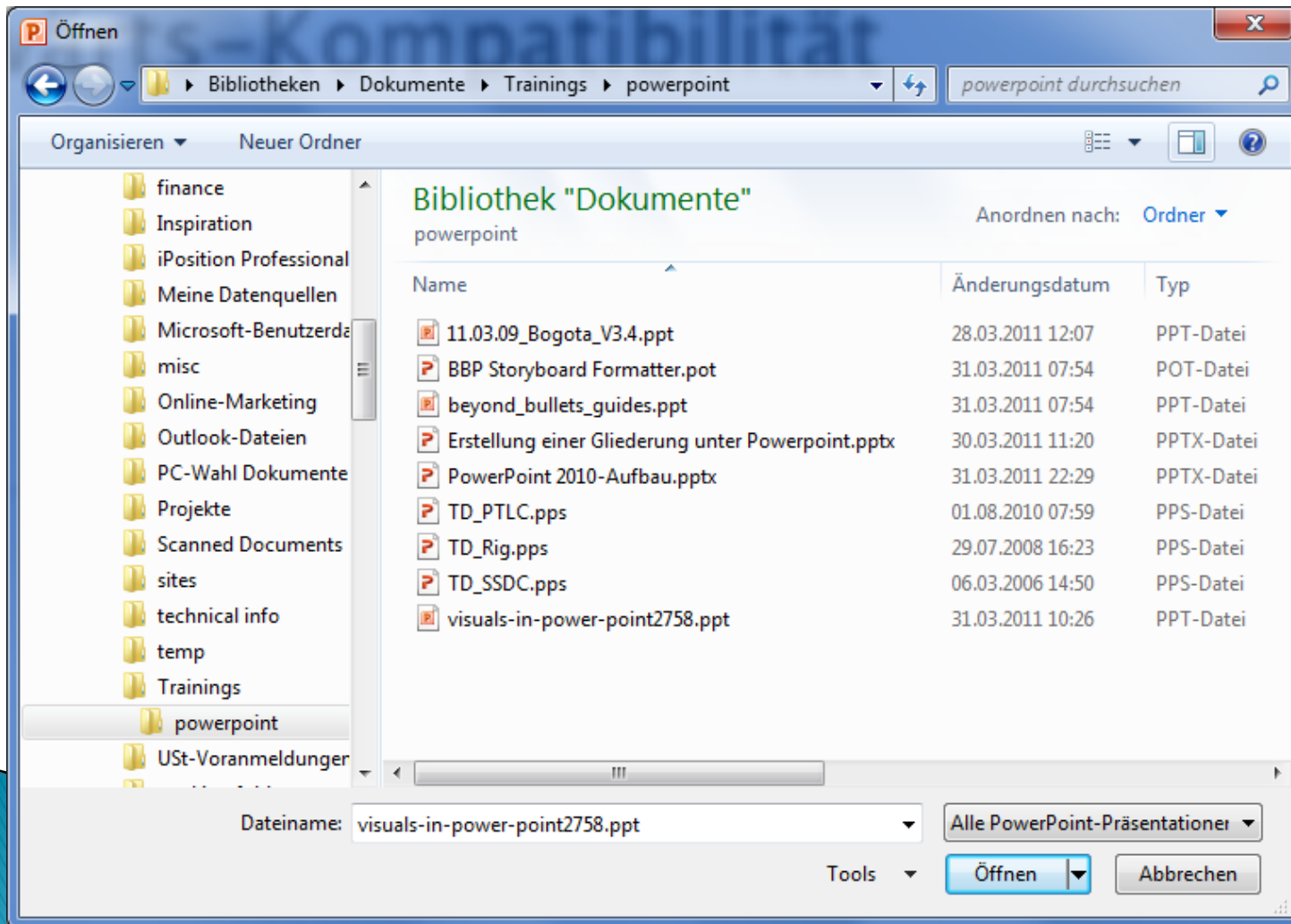

# Dateiformate – Abwärts-Kompatibilität

- ▶ Bei installiertem Office 2007 – 2016

power-point2758.ppt [Kompatibilitätsmodus] - Microsoft PowerPoint

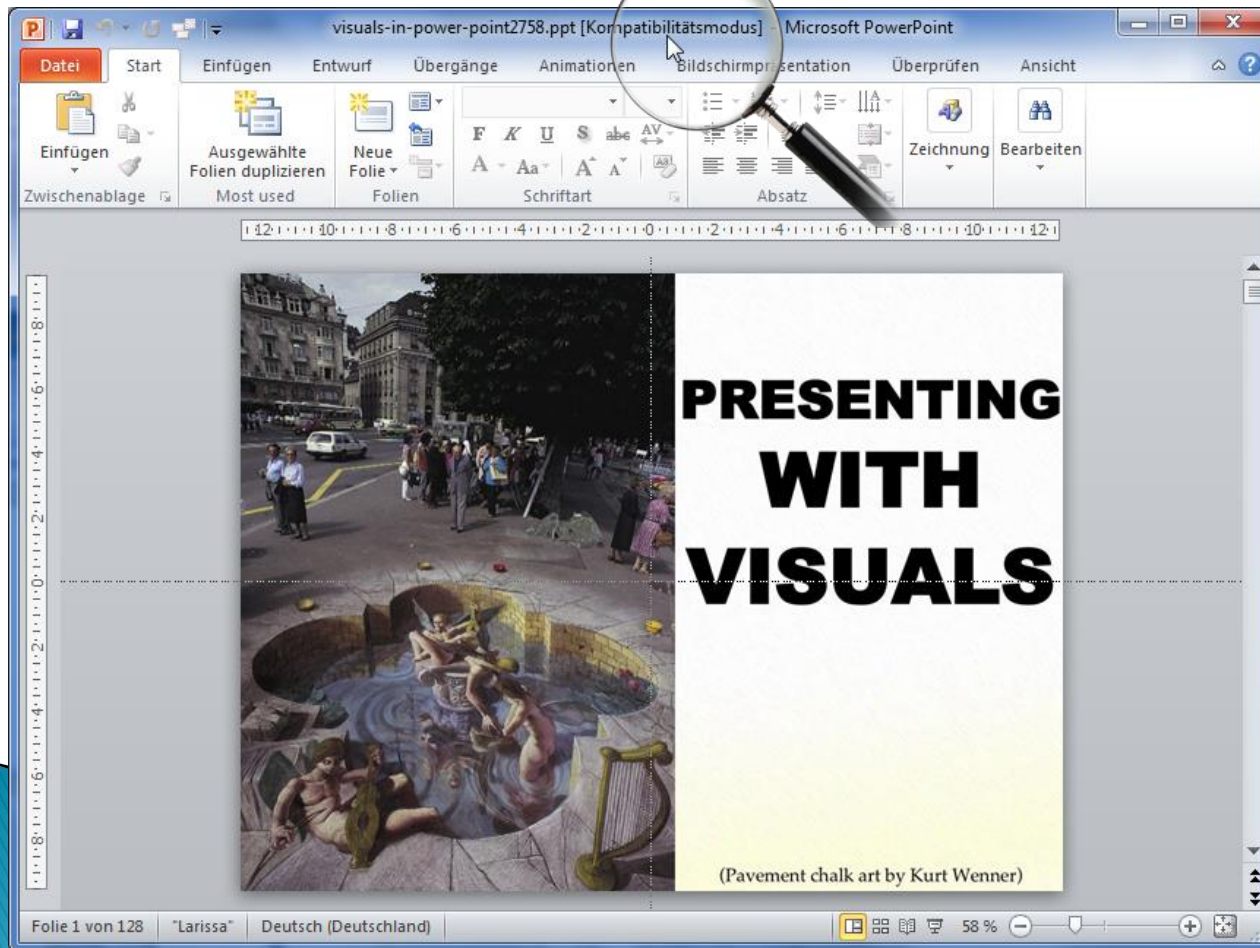

# Dateiformate – PDF-Integration

## ► Bei installiertem Office 2010

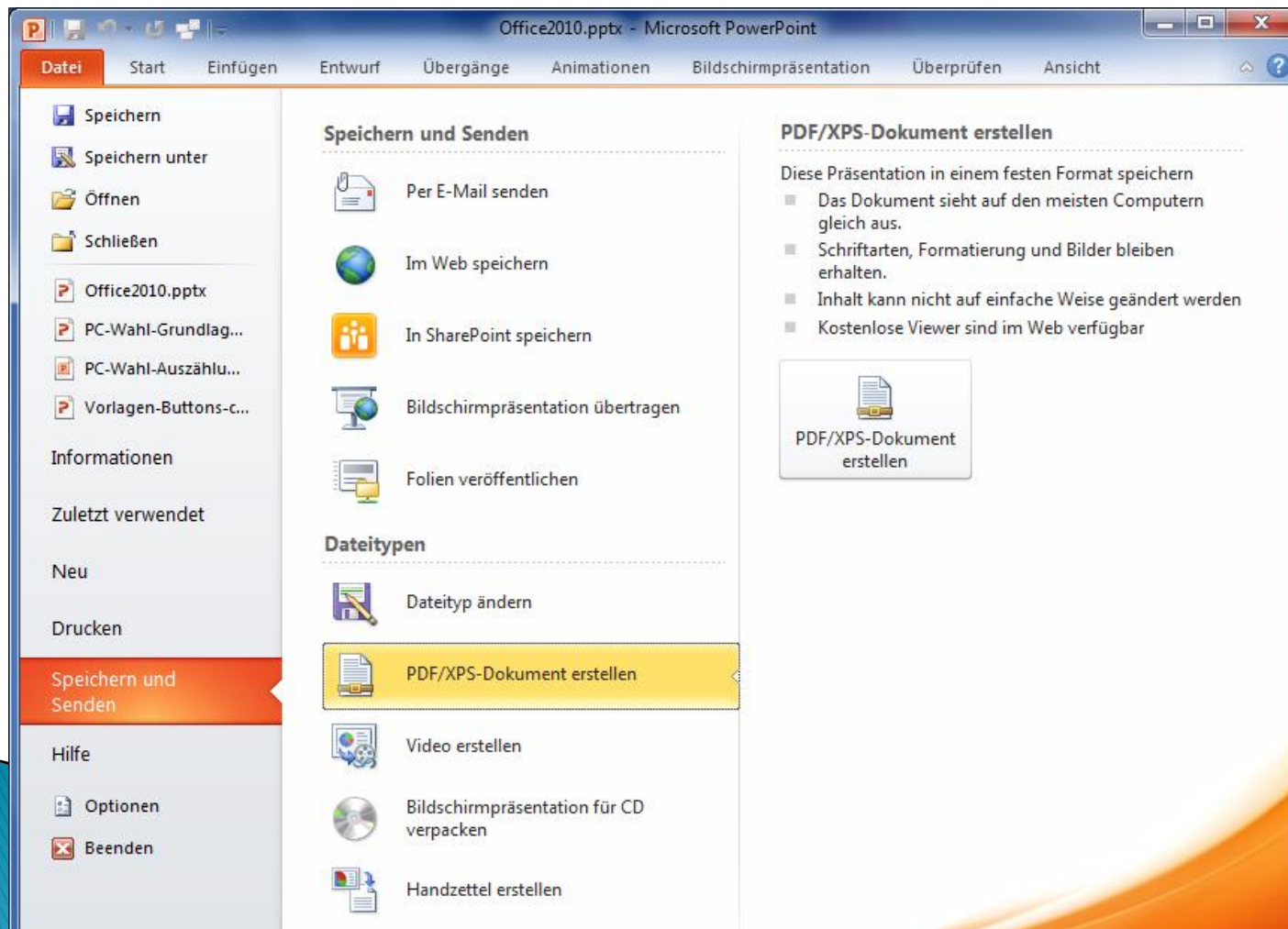

# Dateiformate – PDF-Integration

- ▶ Bei installiertem Office 2010

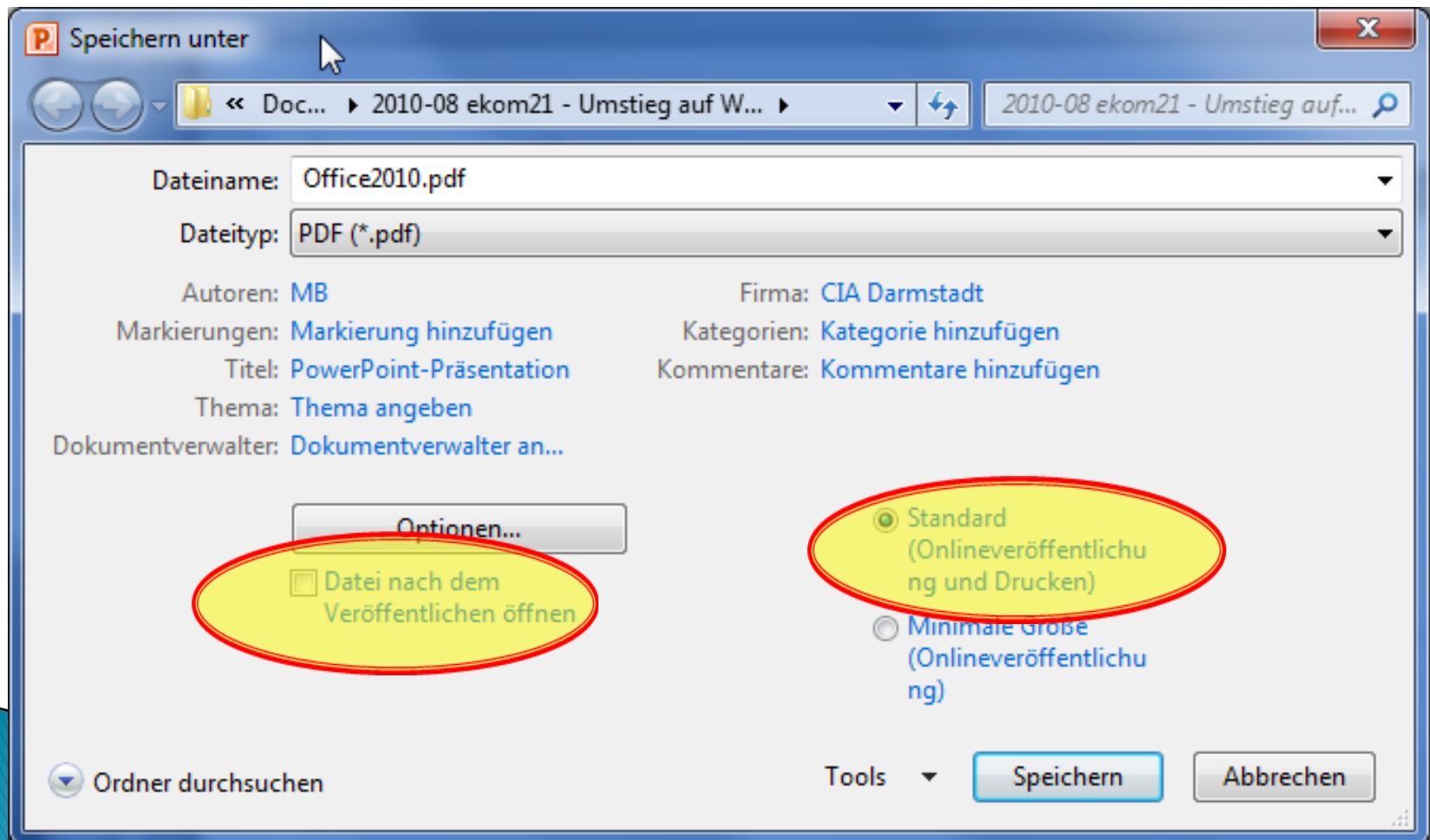

# Bedienkonzept

»» Neuerungen

# Innovatives Menüband

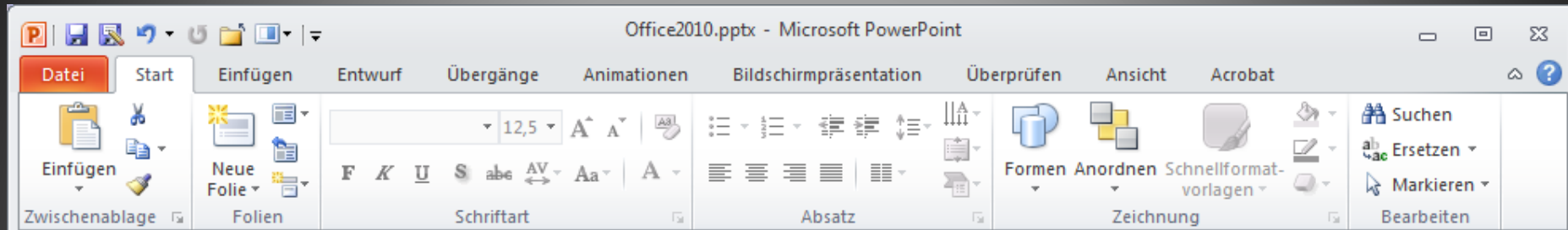

# Interaktives Referenzhandbuch

PowerPoint-Hilfe

Suchen

PowerPoint 2010-Startseite > Hilfe und Anleitungen zu PowerPoint 2010 > Erste Schritte mit PowerPoint

Office Microsoft® handbuch bing

Mehr auf Office.com: [Downloads](#) | [Bilder](#) | [Vorlagen](#)

## Position von Menü- und Symbolleistenbefehlen in Office 2010

Möchten Sie wissen, wo sich Ihre am häufigsten verwendeten Menü- und Symbolleistenbefehle in Office 2010 befinden? Dann sind Sie hier richtig.

Was möchten Sie tun?

- ↓ [Interaktives Handbuch für die Befehlssuche verwenden](#)
- ↓ [Eine druckbare Liste mit Office 2010-Befehlen und -Schaltflächen herunterladen](#)

**INTERAKTIVES HANDBUCH FÜR DIE BEFEHLSUCHE VERWENDEN**

Das ganze PowerPoint

Verbunden mit Office.com

# Live-Vorschau

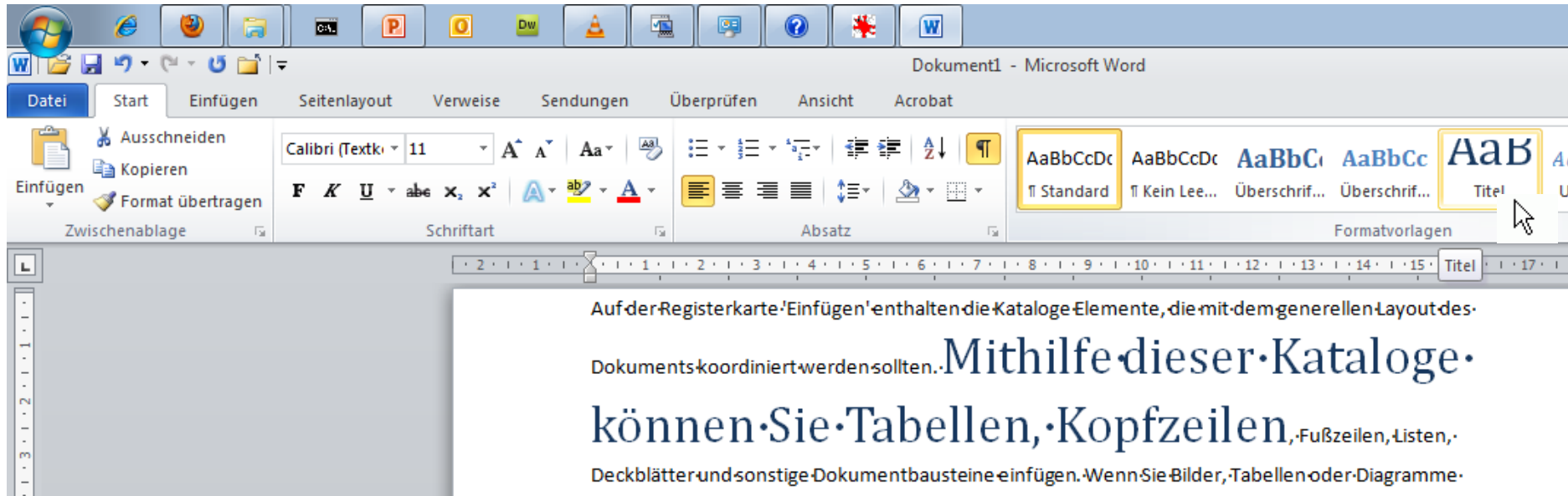

- ▶ Spart unzählige Mausklicks

# Live-Vorschau Zwischenablage

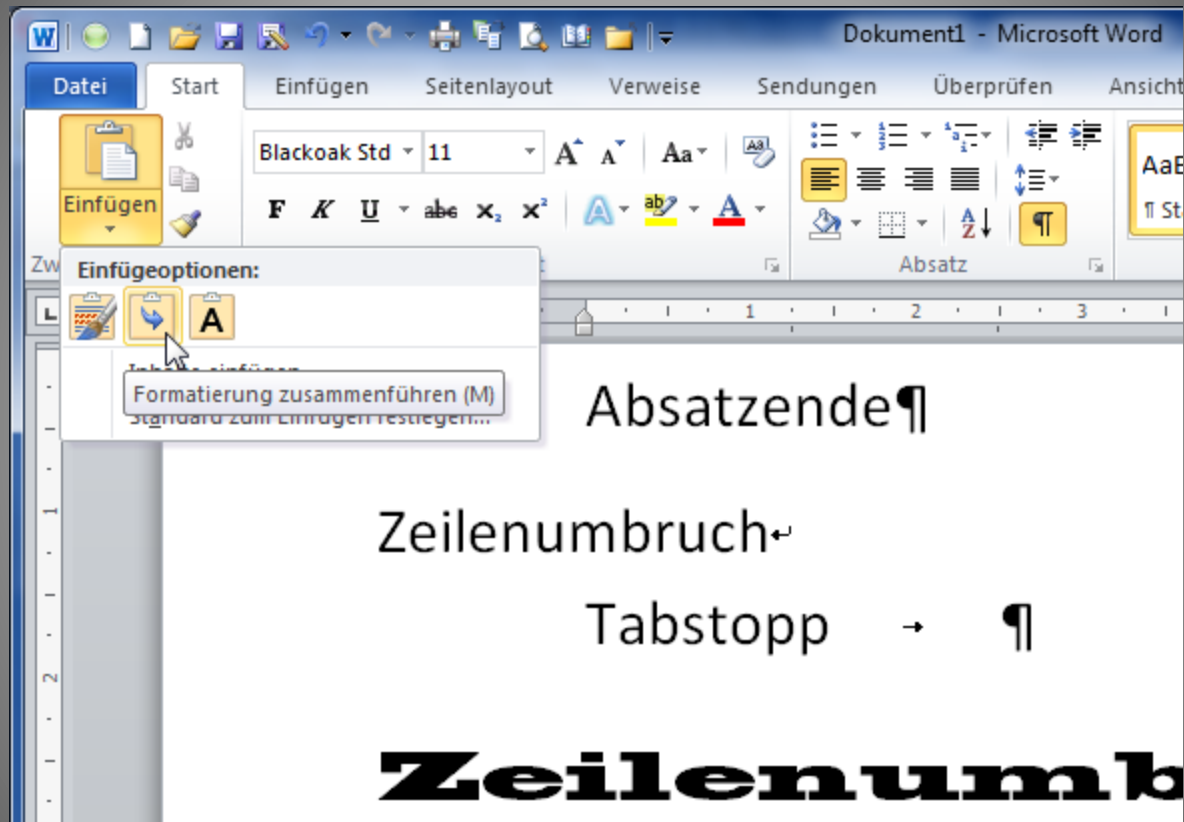

# Zwischenablage

Clipboard content:

- Beschreibung Stunden/ Anzahl Einzelpreis  
"Domain tränenweg-chirurgie.de Setup und  
Registrar-Jahresgebühr" 1 19,90 € "Domain t...
- <http://www.addintools.com/>
- <http://www.lissoft.com/free-download-versi...>
- Neuheiten
- Zeilenumbruch

Options menu:

- Office-Zwischenablage automatisch anzeigen
- Office-Zwischenablage anzeigen wenn Strg+C zweimal betätigt wurde
- Sammeln ohne Anzeige der Office-Zwischenablage
- Office-Zwischenablagensymbol auf Taskleiste anzeigen
- Beim Kopieren Status bei Aufgabenbereich anzeigen

# Smart Tags

- ▶ bei Zwischenablage-Funktionen

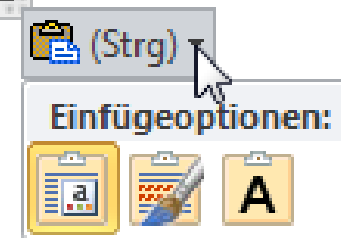

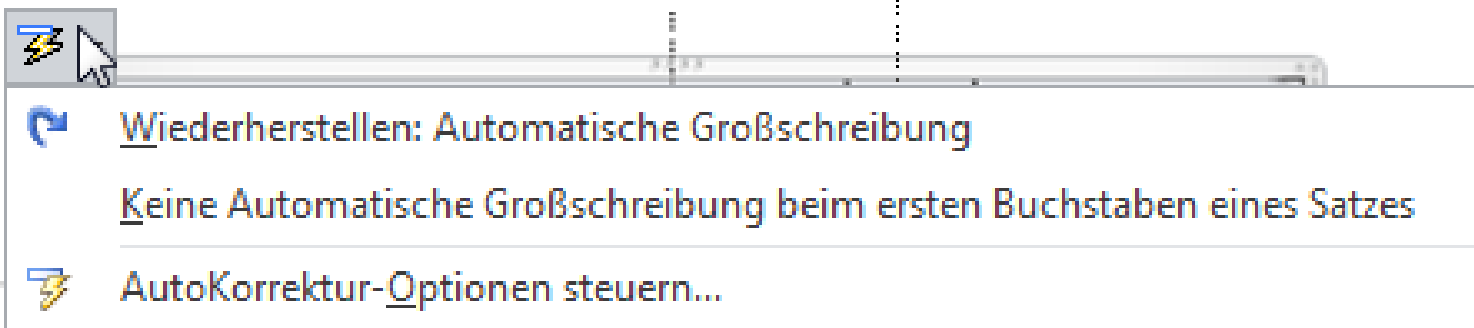

Setup und Registrar-Jahresgebühr		1	€	
Domain tränenwegstenose.de				19,90
Setup und Registrar-Jahresgebühr		1	€	
Domain makula-zentrum.info				24,90
Setup und Registrar-Jahresgebühr		1	€	

- ▶ bei Automatismen

# Minisymbolleiste

auswählen. Text können Sie auch direkt mithilfe der an  
e 'Start'-formatieren. Die meisten Steuerelemente erm  
aktuellen Design Calibri (T 11 A A   es Form  
-Designelementen **F** **K** U     layout'e  
zu ändern. Verwenden Sie den Defaultwert ändern des  
rlagen-Satzes, um die im Schnellformatvorlagen-Katalo  
zu ändern. Die Design- und die Schnellformatvorlagen-

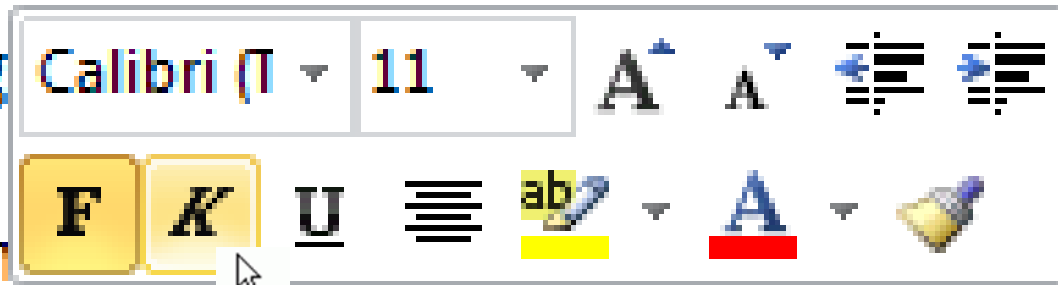

Kursiv (Strg+Umschalt+K)

# Backstage-Ansicht (hinter den Kulissen)

- ▶ Bei Office 2003 und älter: Menüpunkt Datei + Extras / Optionen
- ▶ Bei Office 2007: Office-Schaltfläche
- ▶ Bei Office 2010: Registerkarte Datei
- ▶ Dateiverwaltung
  - neu erstellen
  - speichern
  - verwalten und
  - Ausgabe (print) von Dokumenten
- ▶ Einstellungen des Programms
- ▶ Informationen über Dokumente

# Backstage-Ansicht

Office2010.pptx - Microsoft PowerPoint

Datei Start Einfügen Entwurf Übergänge Animationen Bildschirmpräsentation Überprüfen Ansicht Entwicklertools

## Informationen zu Office2010

\\psf\Home\Documents\2010-08 ekom21 - Umstieg auf Windows 7\Office2010.pptx

### Mediengröße und -leistung

Sparen Sie Platz auf dem Datenträger, und verbessern sei die Wiedergabeleistung, indem Sie Ihre Mediendateien komprimieren. Die Medienqualität kann durch Komprimierung beeinträchtigt werden.

- Die Mediendateien in dieser Präsentation beanspruchen 25 MB.

[Weitere Möglichkeiten zum Verbessern der Medienleistung](#)

### Berechtigungen

Jeder kann alle Teile dieser Präsentation öffnen, kopieren und ändern.

### Für die Freigabe vorbereiten

Bevor Sie diese Datei freigeben, machen Sie sich bewusst, dass sie Folgendes enthält:

- Dokumenteigenschaften und Name des Autors
- Präsentationsnotizen
- Inhalte, die von Personen mit Behinderungen nicht gelesen werden können

### Versionen

- Heute, 11:46 (automatische Speicherung)
- Heute, 11:36 (automatische Speicherung)
- Heute, 11:26 (automatische Speicherung)

### Eigenschaften

Größe	30,6MB
Folien	34
Ausgeblendete Folien	0
Titel	PowerPoint-Präs...
Kategorien	Tag hinzufügen
Kategorien	Kategorie hinzuf...

### Verwandte Datumsangaben

Letzte Änderung	Heute, 11:47
Erstellt	30.07.2010 20:46
Zuletzt gedruckt	Nie

### Verwandte Personen

Autor	MB
	Autor hinzufügen
Zuletzt geändert von	Manfred Bolz

### Verwandte Dokumente

[Dateispeicherort öffnen](#)

[Alle Eigenschaften anzeigen](#)

Speichern  
Speichern unter  
Öffnen  
Schließen

Informationen

Zuletzt verwendet

Neu

Drucken

Speichern und Senden

Hilfe

Optionen

Beenden

# Backstage-Ansicht

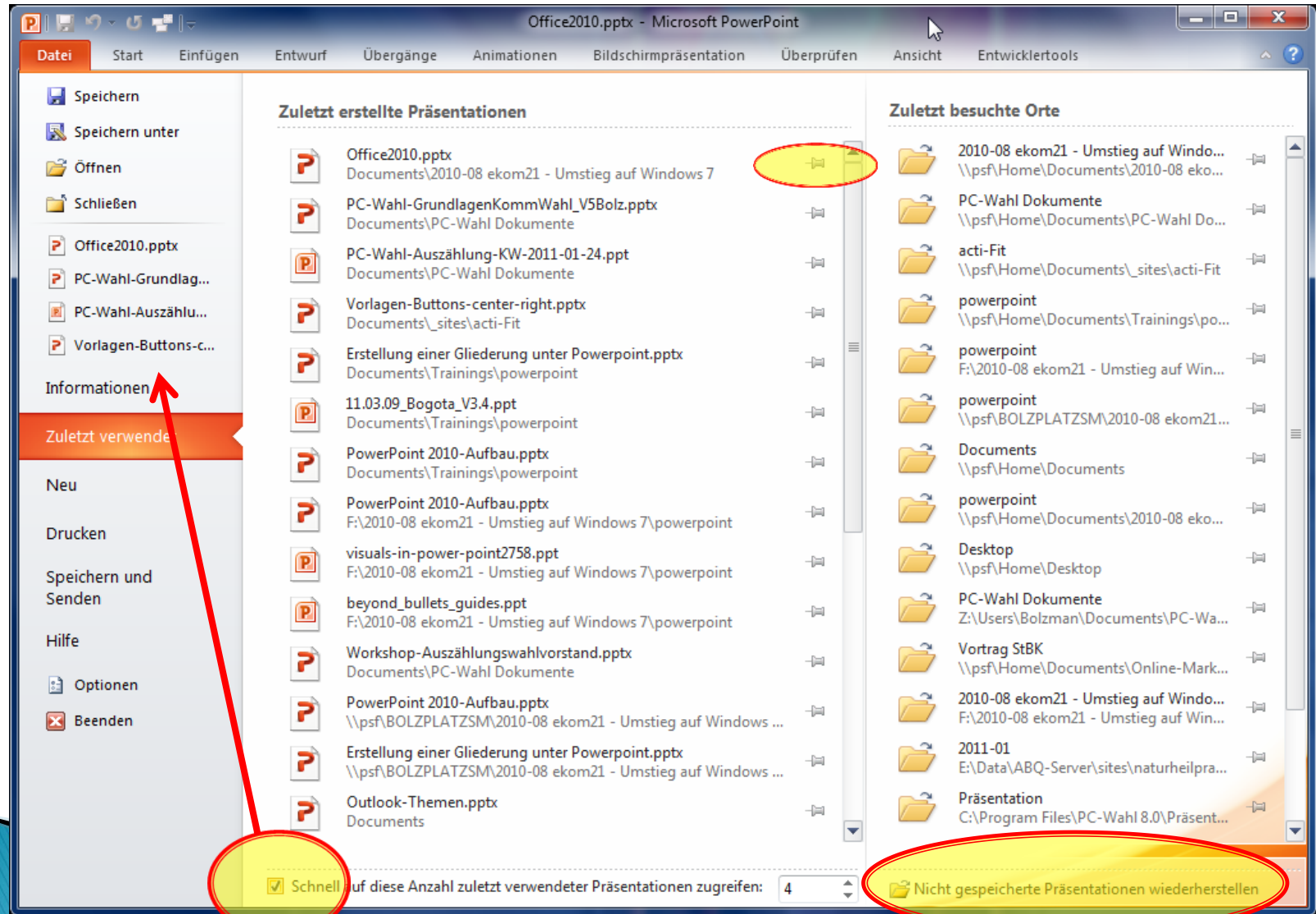

# Absturz-Sicherheit

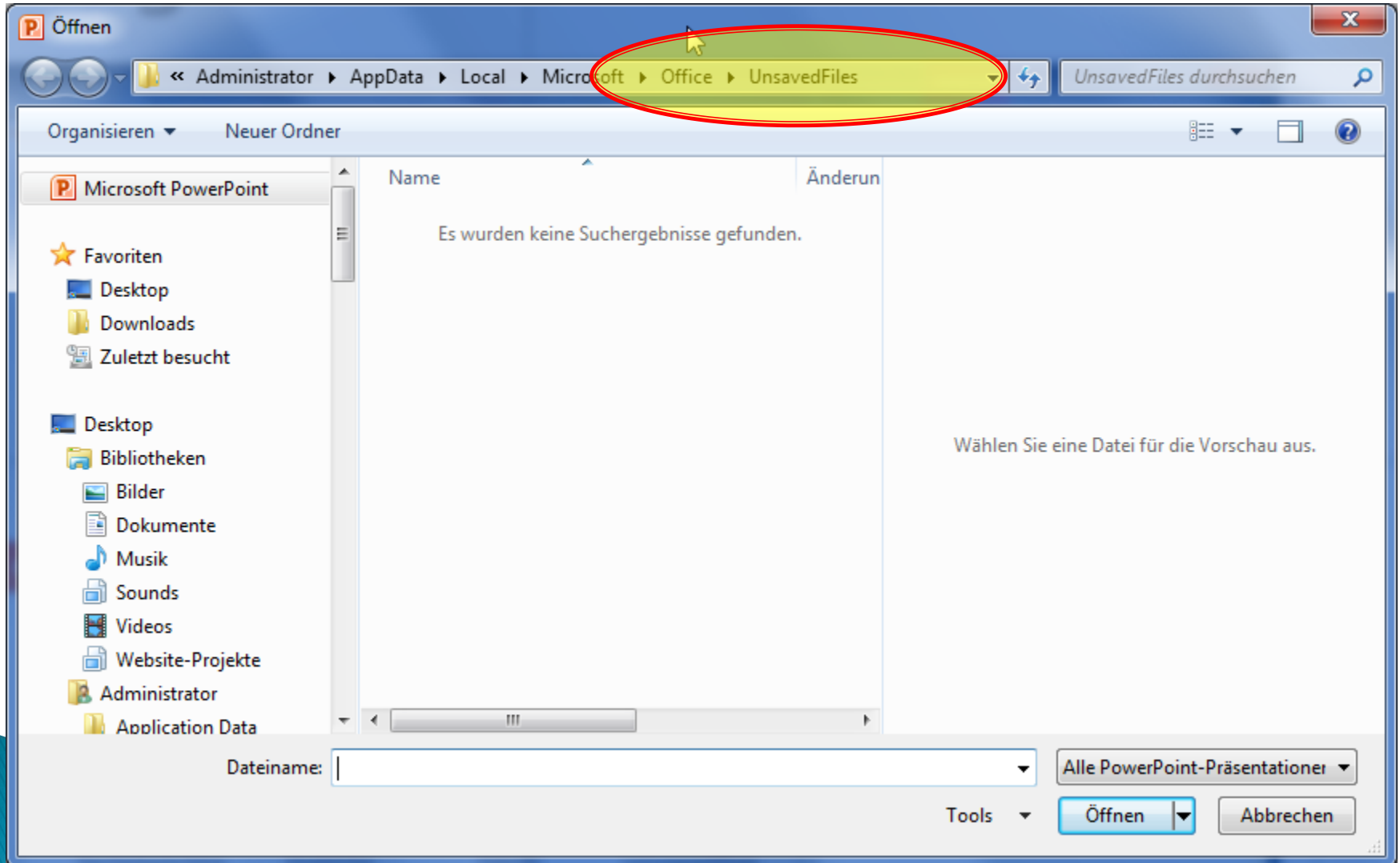

# Backstage-Ansicht

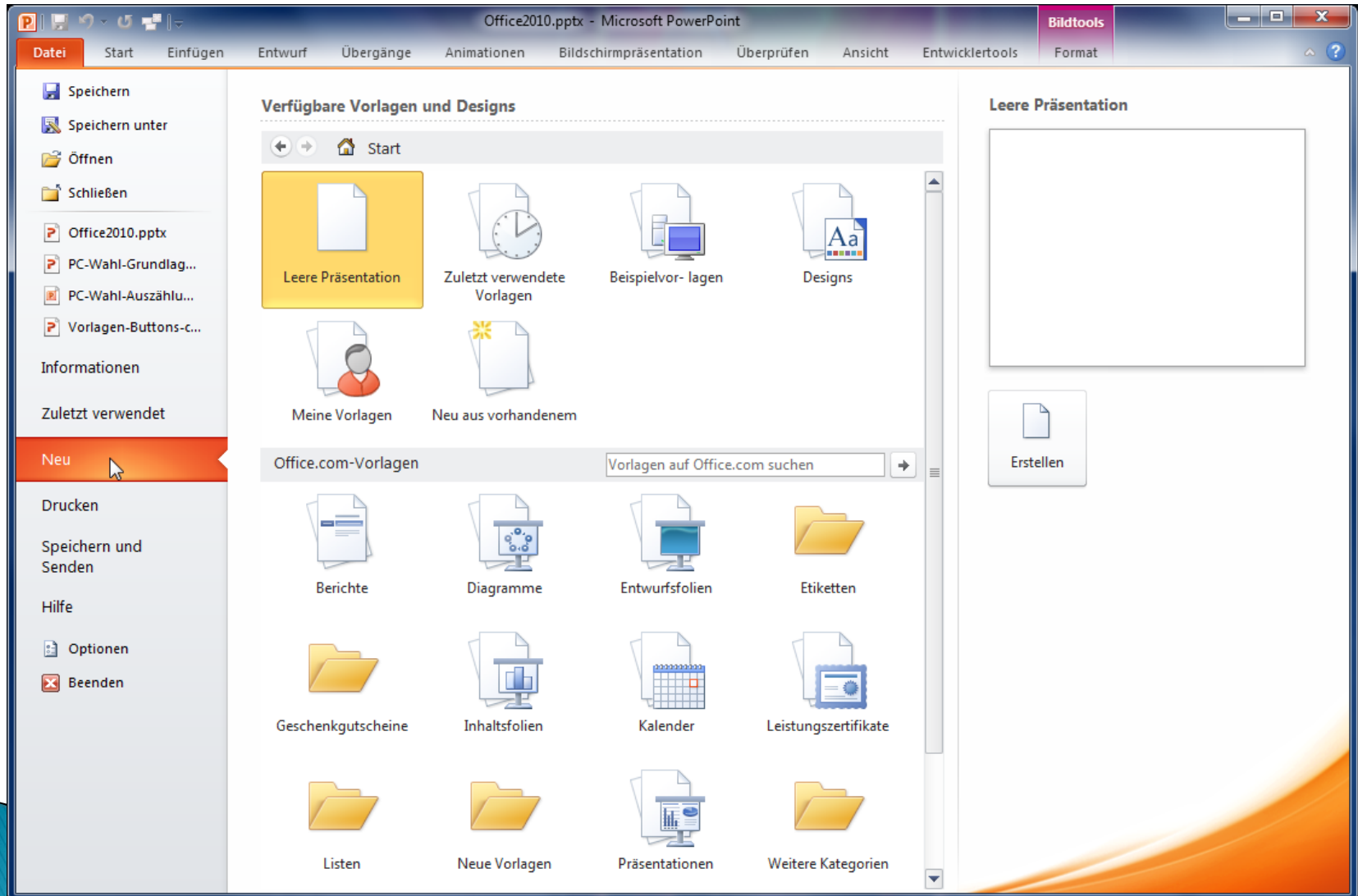

# Backstage-Ansicht

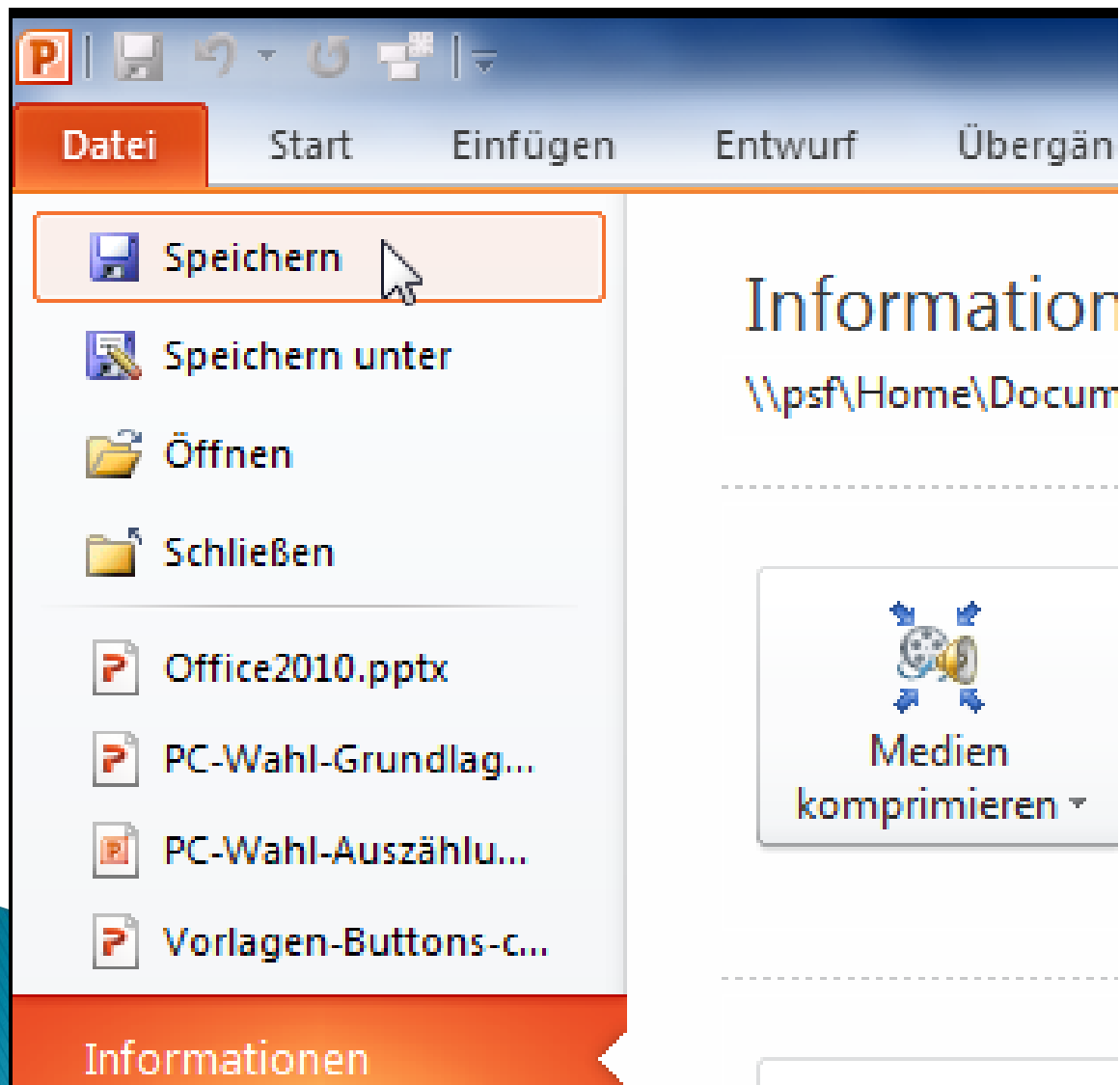

**Datei** Start Einfügen Entwurf Übergän

- Speichern
- Speichern unter
- Öffnen
- Schließen

Office2010.pptx  
PC-Wahl-Grundlag...  
PC-Wahl-Auszählu...  
Vorlagen-Buttons-c...

Information  
\\psf\Home\Docum

Medien komprimieren

Informationen

# Speichern-Funktion

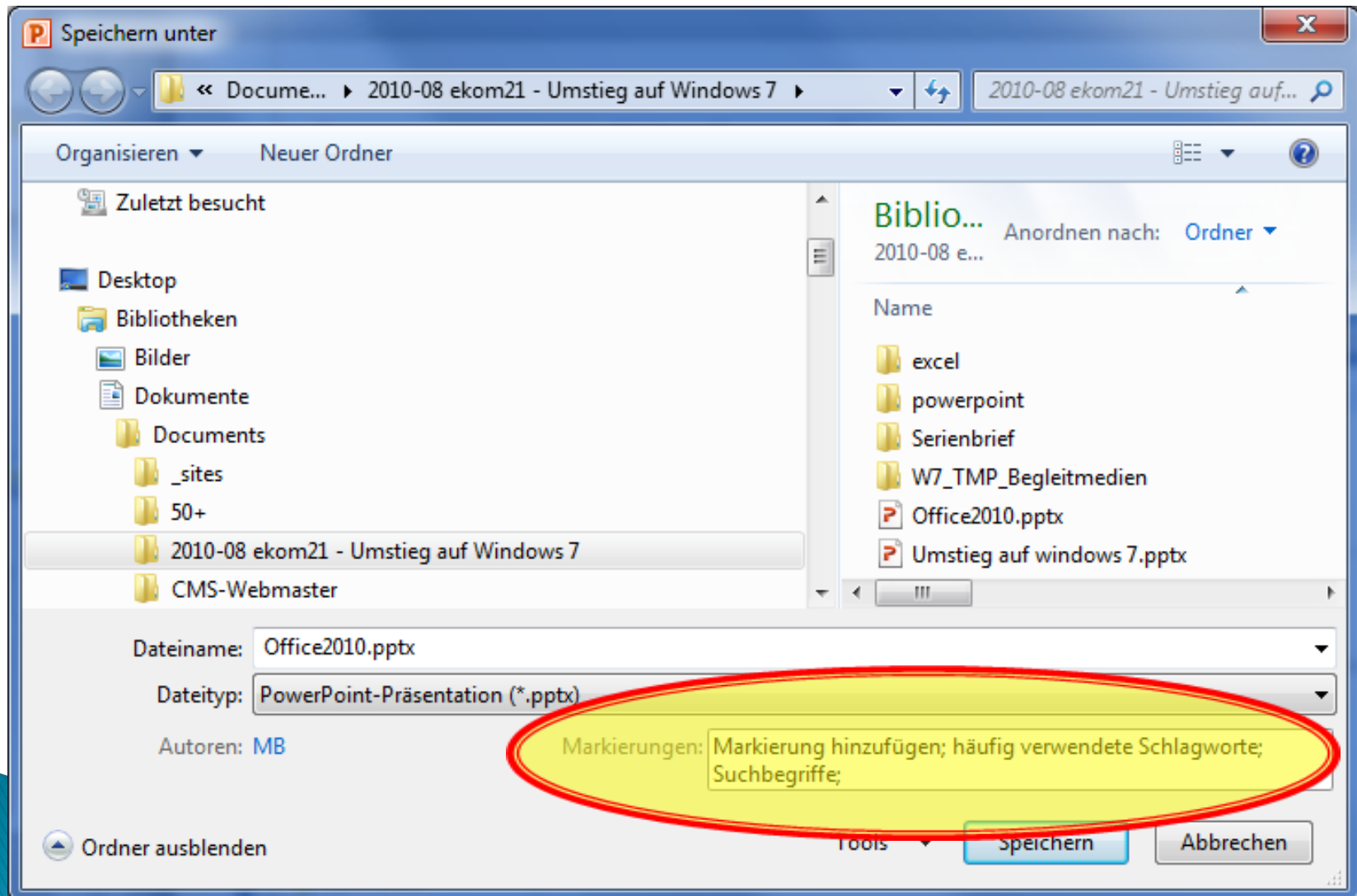

# Öffnen-Funktion

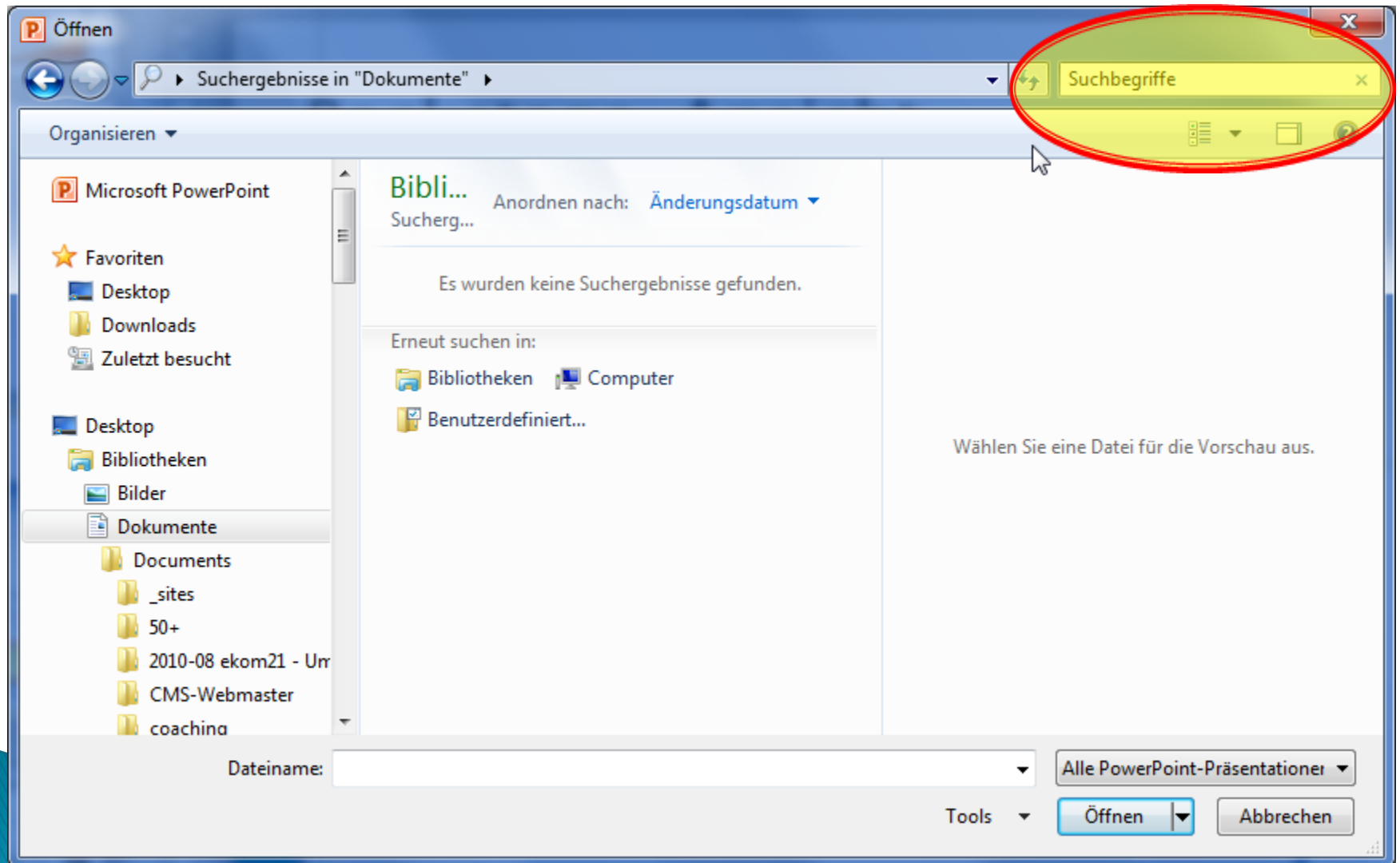

# Backstage-Ansicht

## ▶ Druck-Dialog inklusive Seitenansicht

# Innovative Werkzeuge: Designs

en Entwurf Übergänge Animationen Bildschirmpräsentation Überprüfen Ansicht Acrobat

Alle Designs ▾

Diese Präsentation

Benutzerdefiniert

Integriert

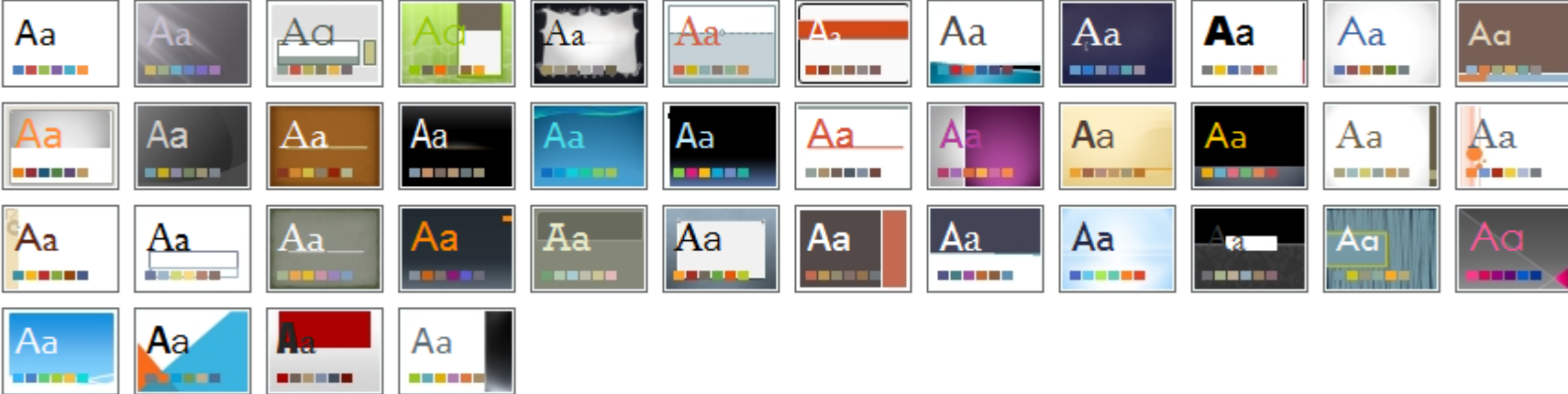

Von Office.com

Inhaltsaktualisierungen von Office.com aktivieren...

Nach Designs suchen...

Aktuelles Design speichern...

# Innovative Werkzeuge: Bildbearbeitung

# Innovative Werkzeuge: SmartArt

SmartArt-Grafik auswählen

- Alle
- Liste
- Prozess**
- Zyklus
- Hierarchie
- Beziehung
- Matrix
- Pyramide
- Grafik

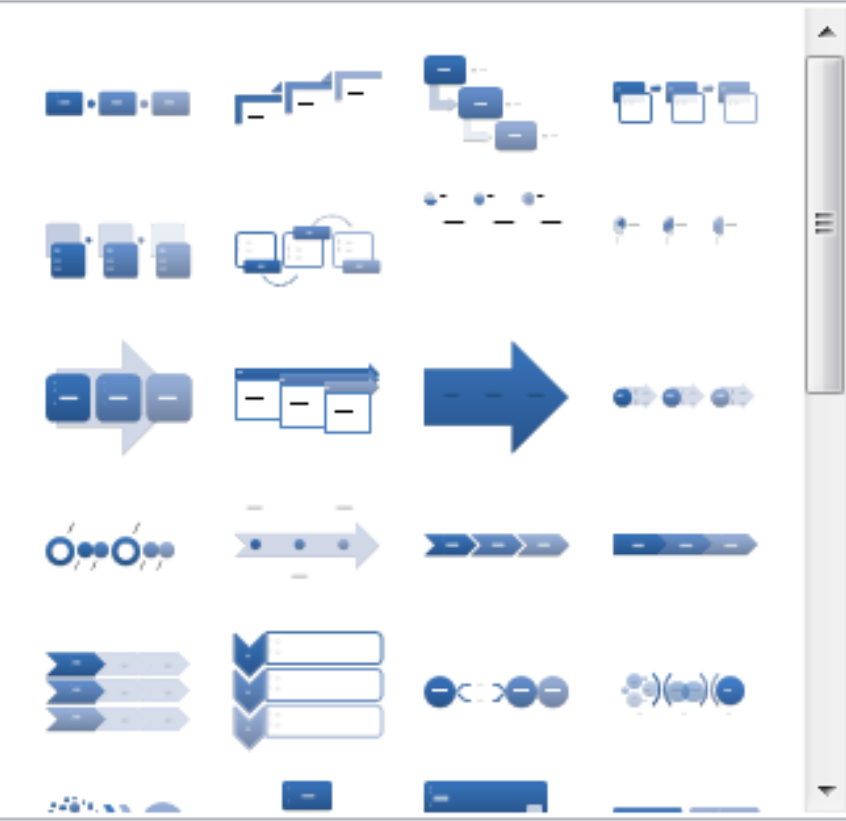

**Einfache Blockliste**

Hiermit zeigen Sie nicht sequenzielle oder gruppierte Informationsblöcke an. Dabei werden der horizontale und der vertikale Bereich zum Anzeigen von Formen maximiert.

OK Abbrechen

# Innovative Werkzeuge: Screenshots

**Office 2010 Training - Nachricht (HTML)**

**File Ribbon:** Datei, Nachricht, Einfügen, Optionen, Text formatieren, Überprüfen

**Buttons:** Datei anfügen, Outlook-Element, Visitenkarte, Kalender, Signatur, Tabelle, Grafik, ClipArt, Formen, SmartArt, Diagramm, Screenshot, Hyperlink, Textmarke, WordArt, Textfeld, Schnellbausteine, WordArt, Initiale, Datum und Uhrzeit, Objekt

**Verfügbare Fenster (Available Windows):** A list of open windows including 'Sleeping Tool' and 'Screenshot'.

**Mail Fields:** Von: bolz@computer-akademie.com; An: Leske, Heike <Heike.Leske@cmf.de>; Cc: ; Bcc: ; Betreff: Office 2010 Training

**Tooltip:** Bildschirm-ausschnitt  
Ein Bild eines Teils des Bildschirms in die Datei einfügen.

# Die neue Oberfläche

Symbolleiste

Register

Menüband ein / aus

Menüband

Schalter Lineal

Browseobjekt

Zoomregler

Ansichtensteuerung

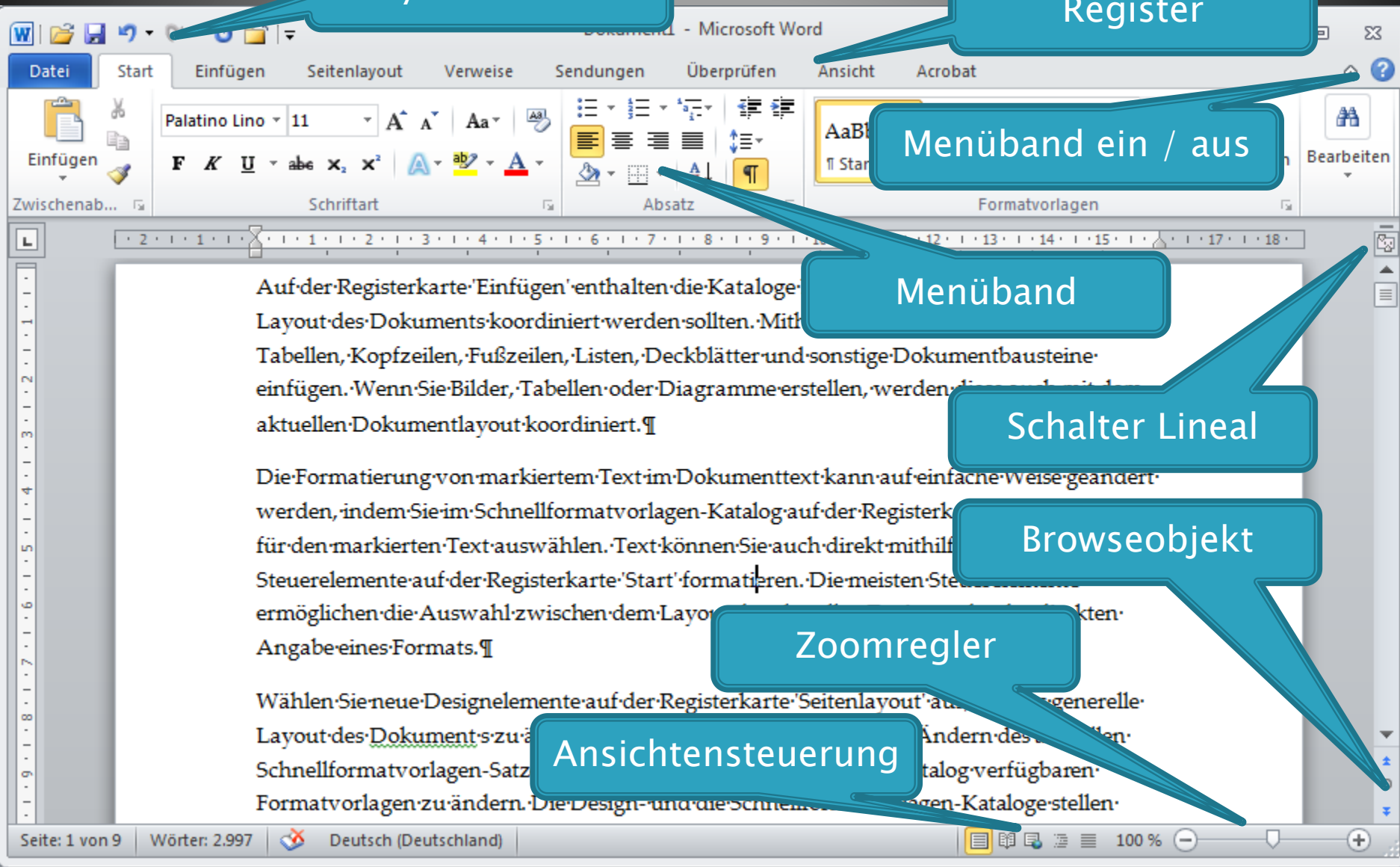

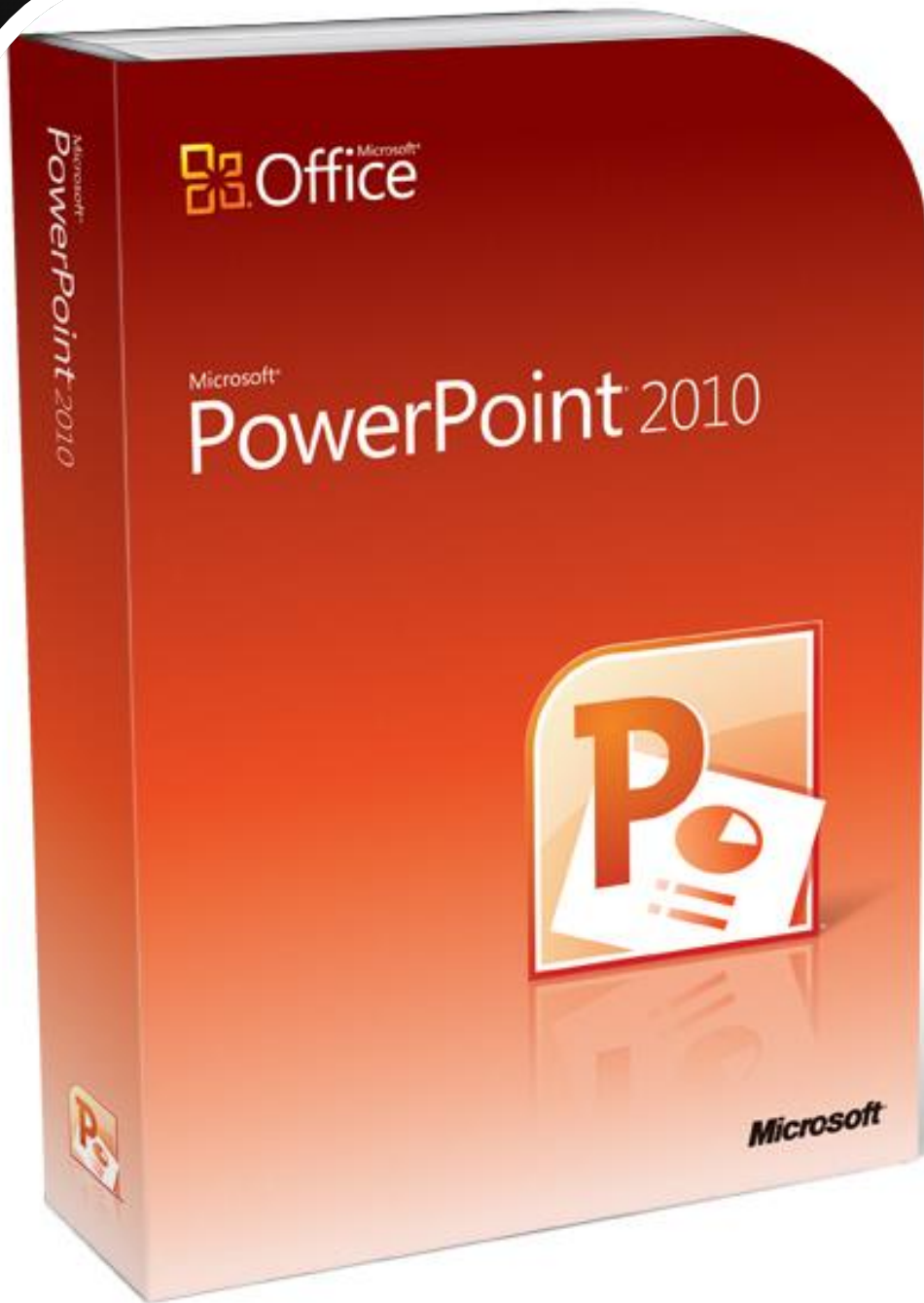

# Neuheiten

# Strukturierung durch Abschnitte

- ▾ Kursauswahl
- Grundlagen (2 Folien)
- Auszählungswahlvorstand (2 Folien)
- PC-Wahl Auffrischung (2 Folien)
- Rechtliche Grundlagen (17 Folien)
- Wahlvorstände (5 Folien)
- ▾ Programmstart
-  29
-  30
-  31
- Musterwahldateien (9 Folien)
- Anpassung der Musterwahldatei TREND (18 Folien)
- Stapelbildung (12 Folien)
- Ergebnisermittlung (23 Fälle) (29 Folien)
- Trendwahl-Erfassung (12 Folien)
- Präsentation (18 Folien)

# Videoclip-Einbindung

# Unterstützung Videofilm-Formate

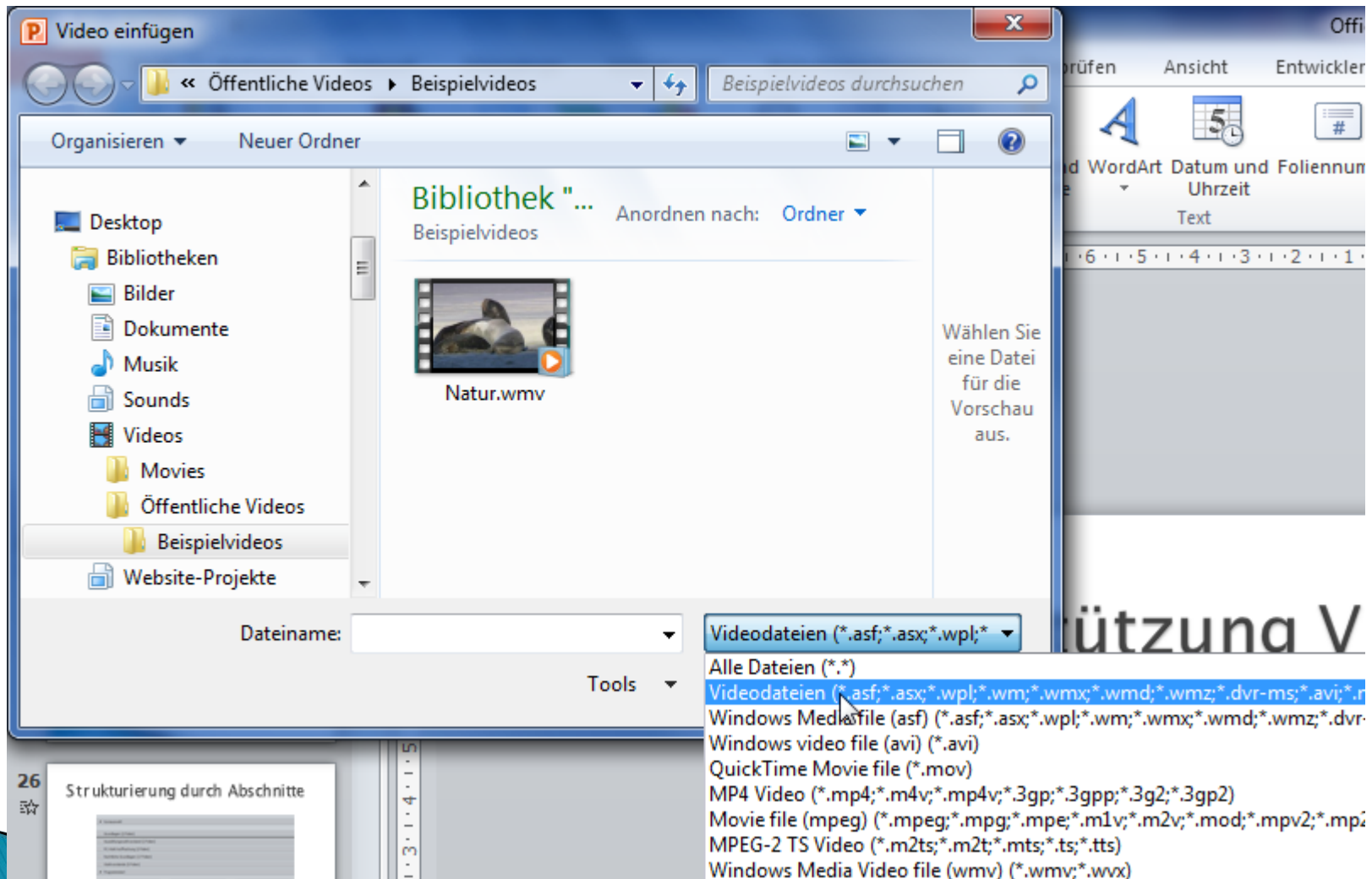

# Videofilm-Bearbeitung

- Vorschau:** Includes 'Wiedergabe' (Play) and 'Sprungmarken' (Jump to Markers).
- Bearbeiten:** Includes 'Video kürzen' (Trim Video) and 'Ausblendedauer' (Fade Duration) with 'Einblenden' (Fade In) and 'Ausblenden' (Fade Out) options, both set to 00,00.
- Videoptionen:** Includes 'Lautstärke' (Volume), 'Start:' (Start) set to 'Beim Klicken' (On Click), 'Wiedergabe im Vollbildmodus' (Play in Full Screen Mode), 'Ausblenden, wenn keine Wiedergabe erfolgt' (Fade Out When Playback Does Not Occur), 'Endloswiedergabe' (Repeat), and 'Nach Wiedergabe zurückspulen' (Rewind After Playback).

The main slide area displays a video player with the title 'Videofilm-Bearbeitung' and a video of a large flock of seagulls on a beach. The video player includes a progress bar at the top and a playback control bar at the bottom showing a play button, a progress slider, a time display of 00:30:09, and a volume icon.

# Videofilm erzeugen

PowerPoint 2010 Ribbon: Datei | Start | Einfügen | Entwurf | Übergänge | Animationen | Bildschirmpräsentation | Überprüfen | Ansicht | Entwicklertools

**Speichern und Senden**

- Speichern
- Speichern unter
- Öffnen
- Schließen
- Informationen
- Zuletzt verwendet
- Neu
- Drucken
- Speichern und Senden**
- Hilfe
- Optionen
- Beenden

**Speichern und Senden**

- Per E-Mail senden
- Im Web speichern
- In SharePoint speichern
- Bildschirmpräsentation übertragen
- Folien veröffentlichen

**Dateitypen**

- Dateityp ändern
- PDF/XPS-Dokument erstellen
- Video erstellen**
- Bildschirmpräsentation für CD verpacken
- Handzettel erstellen

**Video erstellen**

Erstellen Sie ein Video aus dieser Präsentation in voller Qualität, das mithilfe von Datenträgern, per Web oder per E-Mail verbreitet werden kann.

- Schließt alle aufgezeichneten Zeitabläufe, Kommentare und Laserpointerbewegungen ein.
- Enthält alle Folien, die in der Bildschirmpräsentation nicht ausgeblendet sind.
- Alle Animationen, Übergänge und Medien werden beibehalten.

Der Zeitaufwand für das Erstellen eines Videos hängt von der Länge und Komplexität der Präsentation ab. Sie können weiter mit PowerPoint arbeiten, während das Video erstellt wird.

[Hilfe zum Brennen des Videos der Bildschirmpräsentation auf DVD oder zum Hochladen ins Web anfordern](#)

Computer- und HD-Anzeigen  
Für die Anzeige auf einem Computermonitor, einem Projektor oder einer hochauflösenden Anzeigeeinh...

Aufgezeichnete Zeitabläufe und Kommentare nicht verwenden  
Es wurden keine Zeitabläufe oder Kommentare aufgezeichnet.

Sekunden, die jede Folie angezeigt werden soll: 05,00

Video erstellen

# Backstage-Ansicht

**Informationen zu Office2010**  
\\psf\Home\Documents\2010-08 ekom21 - Umstieg auf Windows 7\Office2010.pptx

**Mediengröße und -leistung**  
Sparen Sie Platz auf dem Datenträger, und verbessern sei die Wiedergabeleistung, indem Sie Ihre Mediendateien komprimieren. Die Medienqualität kann durch Komprimierung beeinträchtigt werden.

- Die Mediendateien in dieser Präsentation beanspruchen 25 MB.

**Präsentationsqualität**  
Sparen Sie Platz, bei weitgehender Bewahrung der Audio- und Videoqualität.

**Internetqualität**  
Die Qualität ist mit Medien vergleichbar, die über das Internet gestreamt werden.

**Geringe Qualität**  
Verwenden Sie dieses Format, wenn nur eingeschränkt Platz verfügbar ist, etwa beim Senden von Präsentationen per E-Mail.

**Rückgängig**  
Der vorhergehende Komprimierungsvorgang kann rückgängig gemacht werden.

der Medienleistung

öffnen, kopieren und ändern.

# Backstage-Ansicht

## Mediengröße und -leistung

Sparen Sie Platz auf dem Datenträger, und verbessern Sie die Wiedergabeleistung, indem Sie Ihre Mediendateien komprimieren. Die Medienqualität kann durch Komprimierung beeinträchtigt werden.

- Die Mediendateien in dieser Präsentation beanspruchen 2,8 MB.
- Sie haben die in dieser Präsentation verwendeten Medien auf Geringe Qualität komprimiert. Führen Sie die Bildschirmpräsentation aus, um die Ergebnisse in der Vorschau anzuzeigen.
- Machen Sie die Komprimierung rückgängig, wenn die Ergebnisse nicht zufriedenstellend sind.

Weitere Möglichkeiten zum Verbessern der Medienleistung

# Funktion Rückgängig

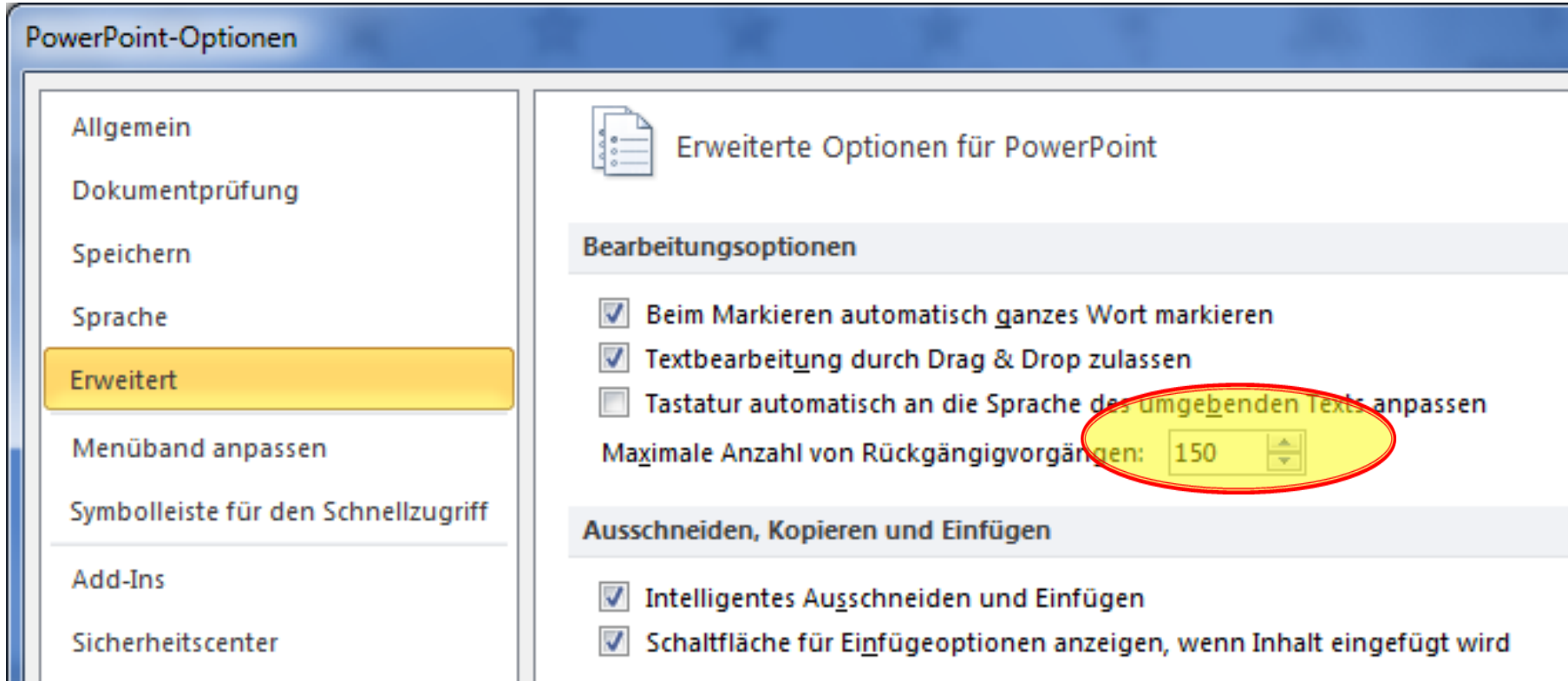

PowerPoint-Optionen

- Allgemein
- Dokumentprüfung
- Speichern
- Sprache
- Erweitert**
- Menüband anpassen
- Symbolleiste für den Schnellzugriff
- Add-Ins
- Sicherheitscenter

Erweiterte Optionen für PowerPoint

**Bearbeitungsoptionen**

- Beim Markieren automatisch ganzes Wort markieren
- Textbearbeitung durch Drag & Drop zulassen
- Tastatur automatisch an die Sprache des umgebenden Texts anpassen

Maximale Anzahl von Rückgängigvorgängen: 150

**Ausschneiden, Kopieren und Einfügen**

- Intelligentes Ausschneiden und Einfügen
- Schaltfläche für Einfügeoptionen anzeigen, wenn Inhalt eingefügt wird

- ▶ Einstellen (Standard: 25)

# Empfohlene Einstellungen

PowerPoint-Optionen

Allgemein  
Dokumentprüfung  
Speichern  
Sprache  
Erweitert  
Menüband anpassen  
Symbolleiste für den Schnellzugriff  
Add-Ins  
Sicherheitscenter

Ändern Sie, wie Text beim Eingeben von PowerPoint korrigiert und formatiert werden soll.

**AutoKorrektur-Optionen**

Ändern Sie, wie Text beim Eingeben von PowerPoint korrigiert und formatiert werden soll: **AutoKorrektur-Optionen...**

**Bei der Rechtschreibkorrektur in Microsoft Office-Programmen**

- Wörter in GROSSBUCHSTABEN ignorieren
- Wörter mit Zahlen ignorieren
- Internet- und Dateiadressen ignorieren
- Wiederholte Wörter kennzeichnen
- Deutsch: Neue Rechtschreibung verwenden
- Großbuchstaben behalten Akzent
- Vorschläge nur aus Hauptwörterbuch

Benutzerwörterbücher...

Französische Modi: Traditionelle und neue Rechtschreibung

**Bei der Rechtschreibkorrektur in PowerPoint**

- Rechtschreibung während der Eingabe überprüfen
- Kontextbezogene Rechtschreibung verwenden
- Rechtschreibfehler ausblenden

**AutoKorrektur**

AutoKorrektur | AutoFormat während der Eingabe | Aktionen | Math. AutoKorrektur

Während der Eingabe ersetzen

- "Gerade Anführungszeichen" durch „Typografische Anführungszeichen“
- Bruchzahlen (1/2) durch Sonderzeichen (½)
- Englische Ordnungszahlen (1st) hochstellen
- Bindestriche (--) durch Geviertstrich (—)
- Smilies :) und :-D :-> mit speziellen Symbolen
- Internet- und Netzwerkpfade durch Hyperlinks

Während der Eingabe übernehmen

- Automatische Aufzählungs- und Nummerierungsliste
- Titelttext an Platzhalter automatisch anpassen
- Untertitelttext an Platzhalter automatisch anpassen

OK | Abbrechen

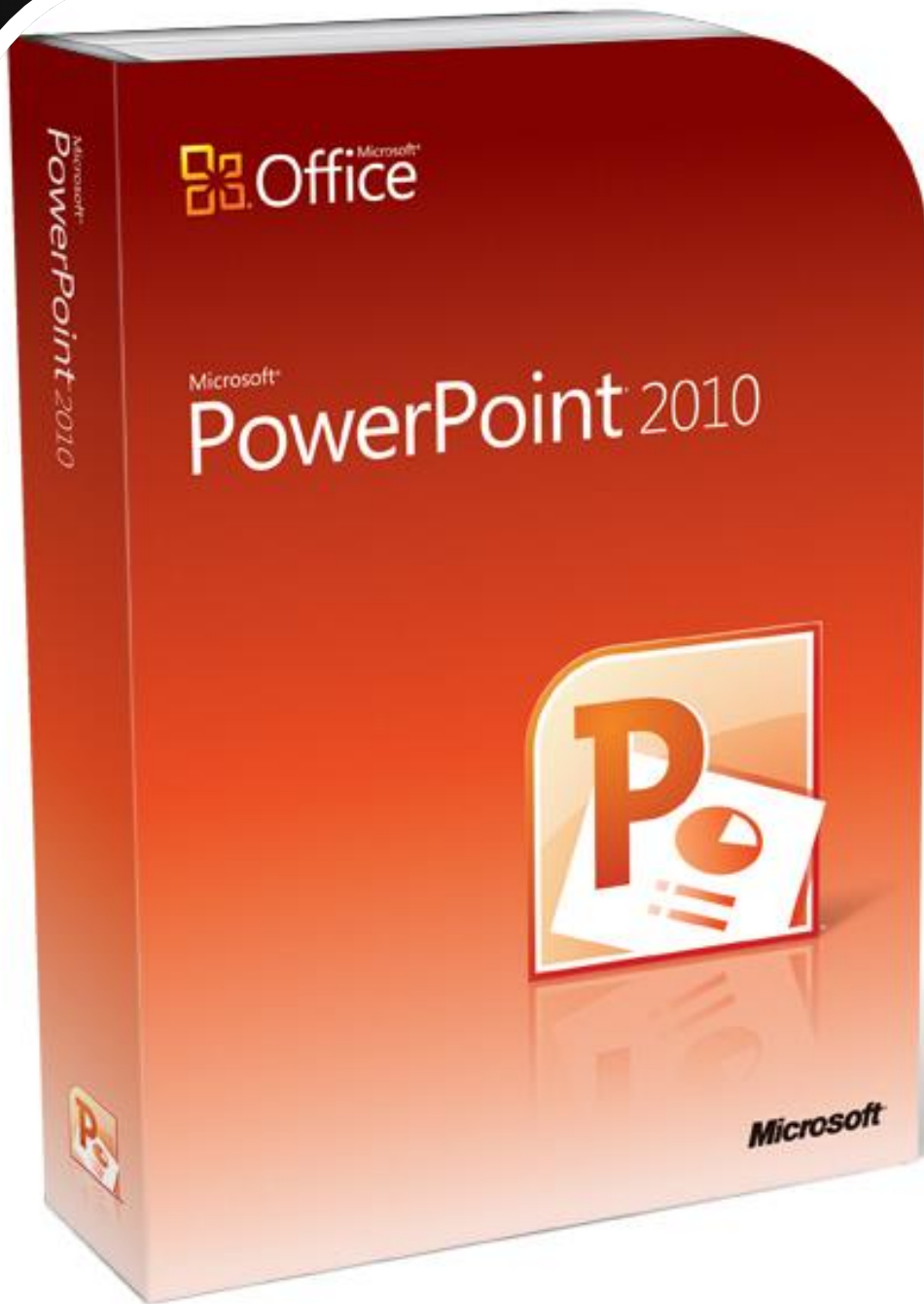

Missing  
functions

# PowerPoint 2010 missing functions

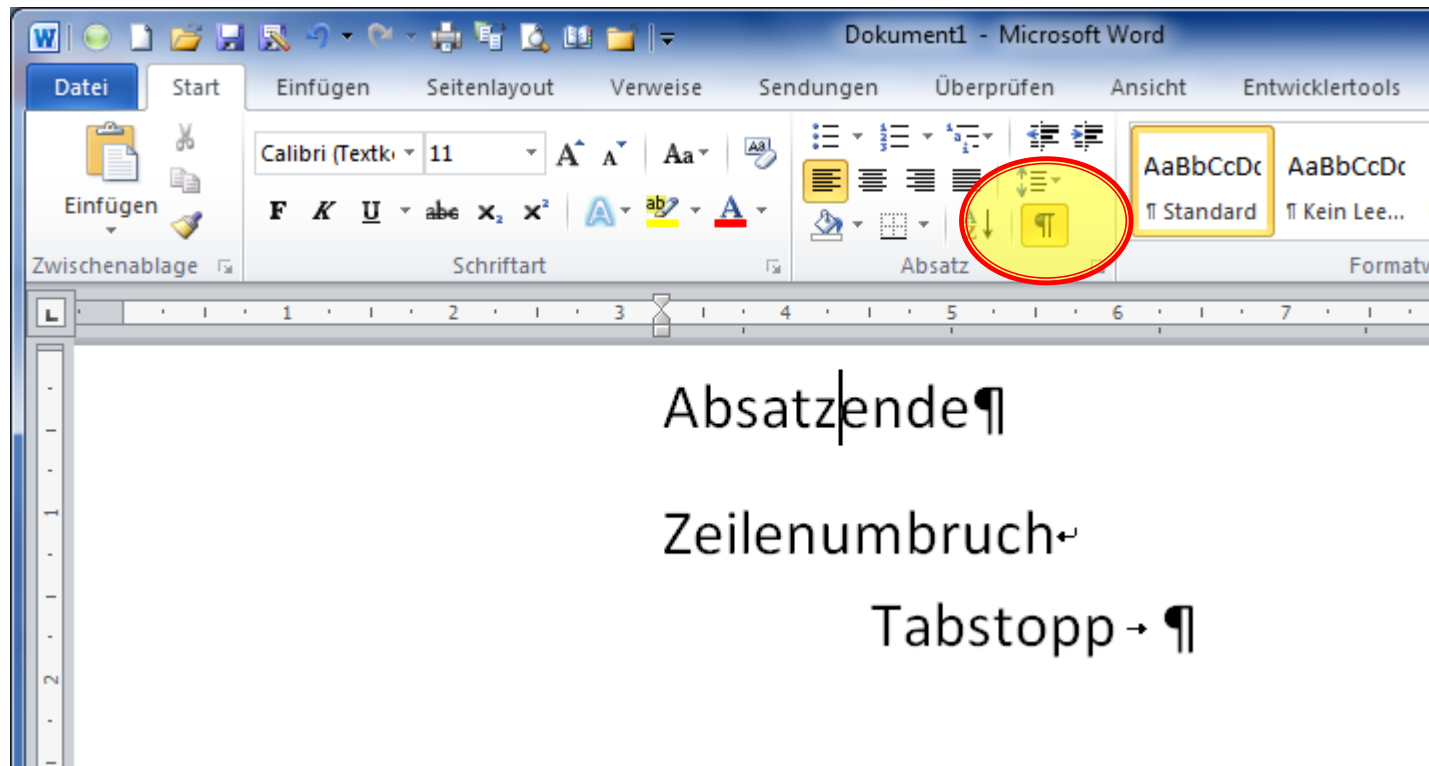

# PowerPoint 2010 missing functions

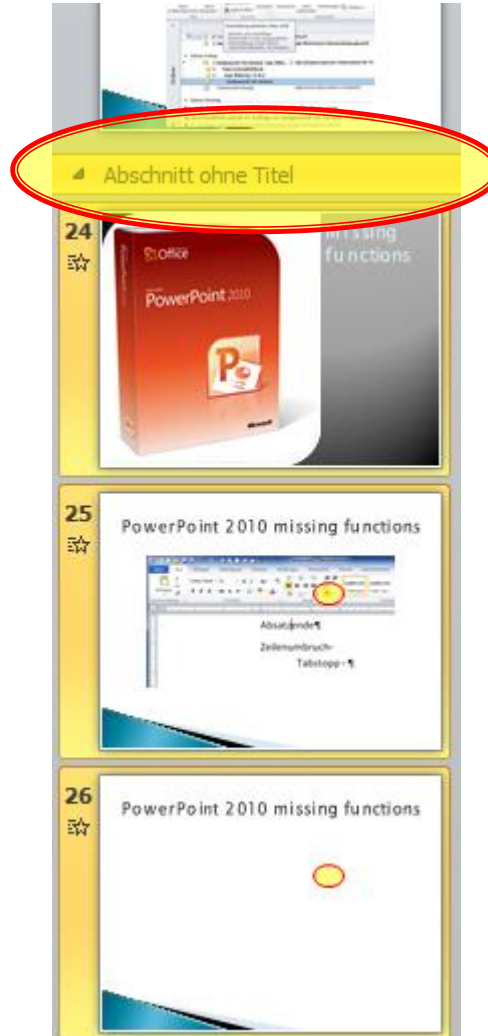

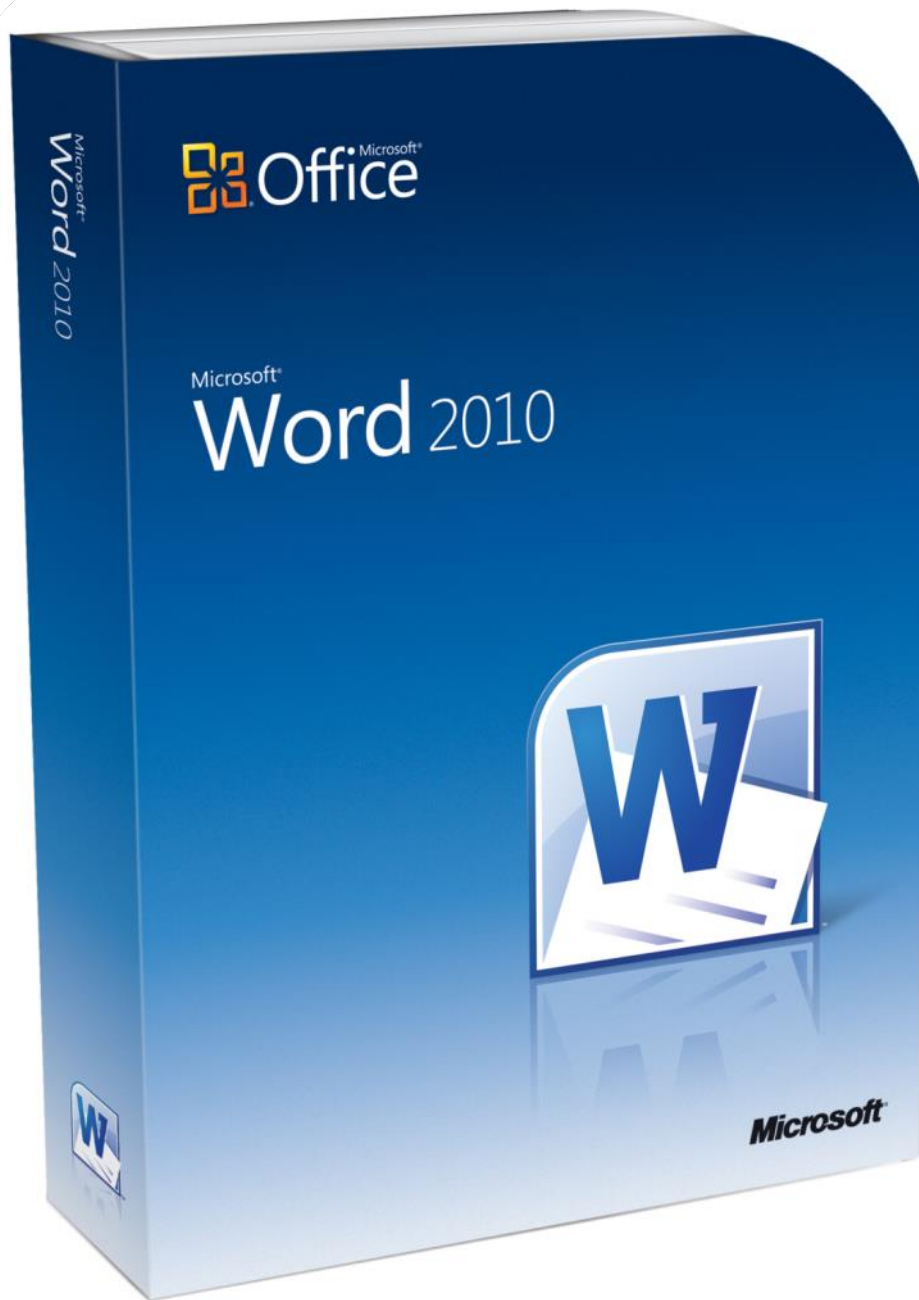

Neuheiten

# Dokument-Navigation

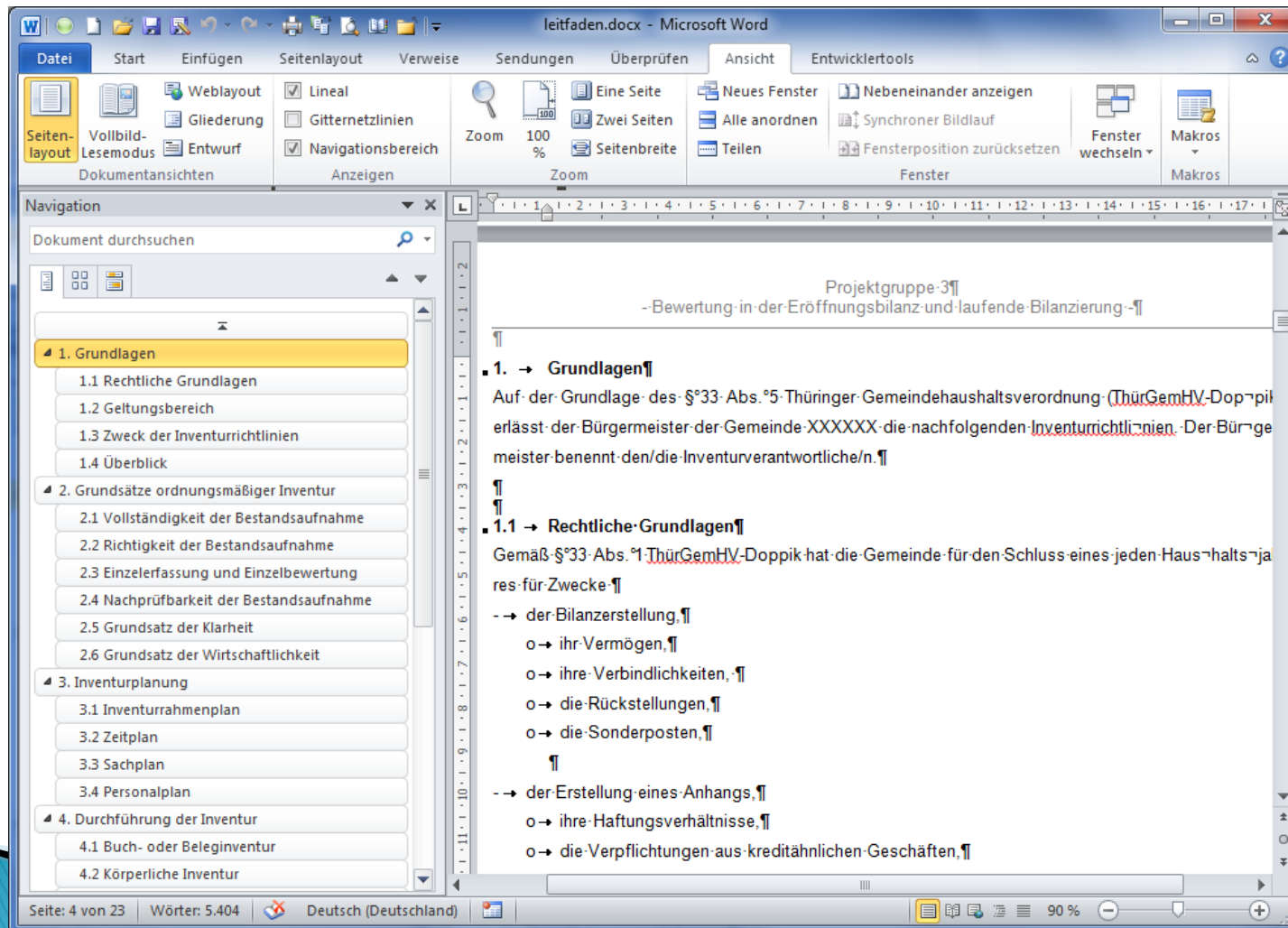

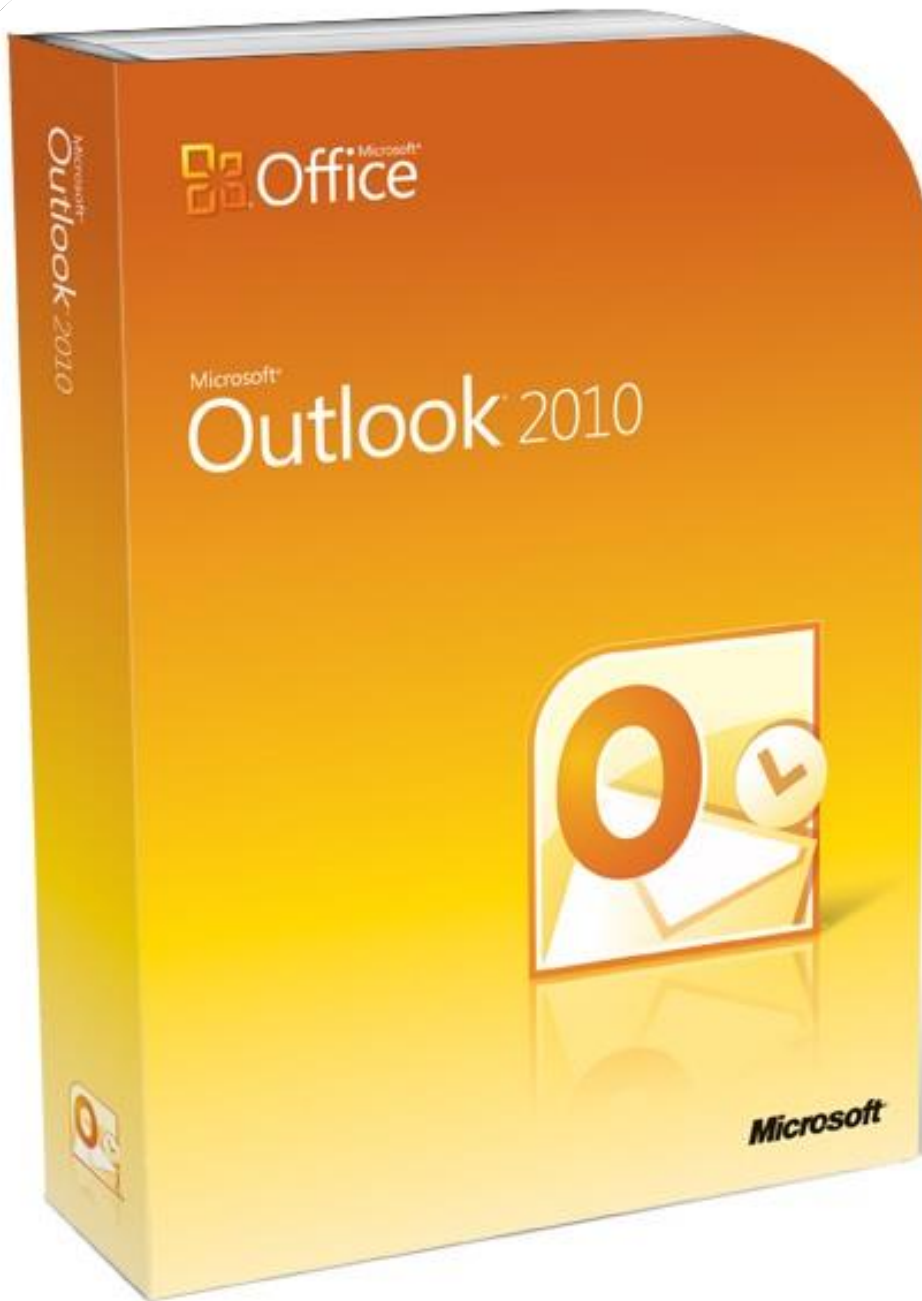

# Neuheiten

# Funktion Unterhaltungen

Posteingang - wj@computer-akademie.cc

Datei Start Senden/Empfangen Ordner Ansicht

Ansicht ändern Ansichtseinstellungen Ansicht zurücksetzen Aktuelle Ansicht

Als Unterhaltungen anzeigen

Unterhaltungseinstellungen

Datum (Unterhaltungen) Von An

Kategorien Kennzeichen: Startdatum Kennzeichen: Fällig am

Anordnung

Posteingang durchsuchen (Strg+E)

Kat... Erhalten

Von

Alexandra Schulz [wj] wohnung in braunschweig gesucht Sa 09.04.2011 07:57

Datum: Freitag

textgewandt Ute Harland; Ingo Wille... (3) [wj] dringend gesucht: Unternehmer für TV-Diskussion Fr 08.04.2011 18:13

Trips.Corinna@dihk.de Fr 08.04.2011 16:36

Ingo Willering | B-ALU Fr 08.04.2011 17:23

textgewandt Ute Harland Fr 08.04.2011 18:13

Sommerwind Design [wjbusiness] Bürocenter in Frankfurt Fr 08.04.2011 15:11

Datum: Dienstag

**Re: [wj] dringend gesucht: Unternehmer für TV-Diskussion**

wj-bounces@lists.wjd.de im Auftrag von textgewandt Ute Harland <info@textgewandt.de>

Die unnötigen Zeilenumbrüche des Nachrichtentextes wurden automatisch entfernt.

Gesendet: Fr 08.04.2011 18:13

An: wj@lists.wjd.de

Hallo Ingo und andere,

> die Anfrage nach dem Unternehmer für die TV-Diskussion nur gespickt  
> mit den Infos "Unternehmer aus den Reihen der WJ", "Anti-Bachelor"  
> und "Live-Diskussion" lässt mich stark vermuten, dass dort die Meinung

Posteingang (55/4)

# Funktion Unterhaltungen

- ▶ Schaltfläche Ignorieren  
(Vergangenheit + Zukunft!)

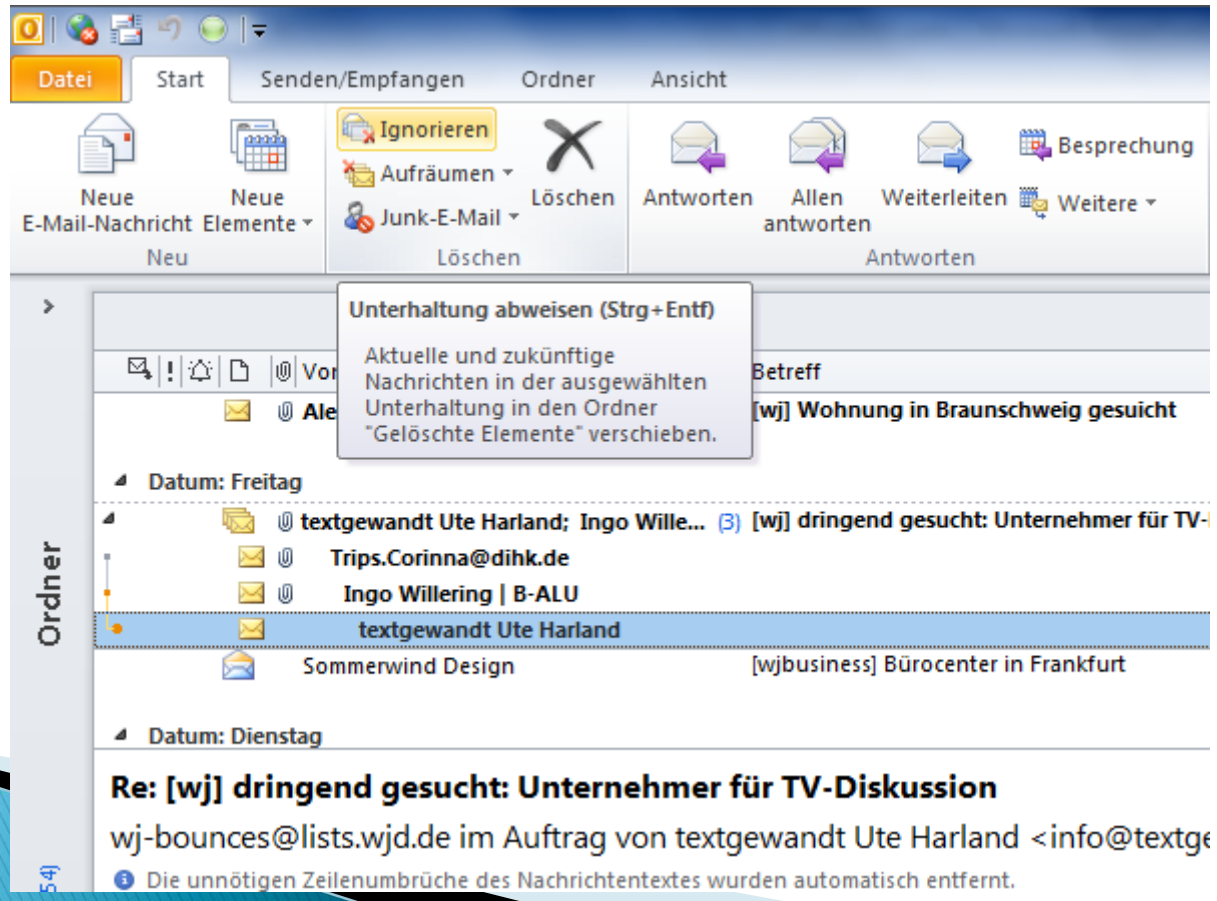

# QuickSteps vs. Regeln

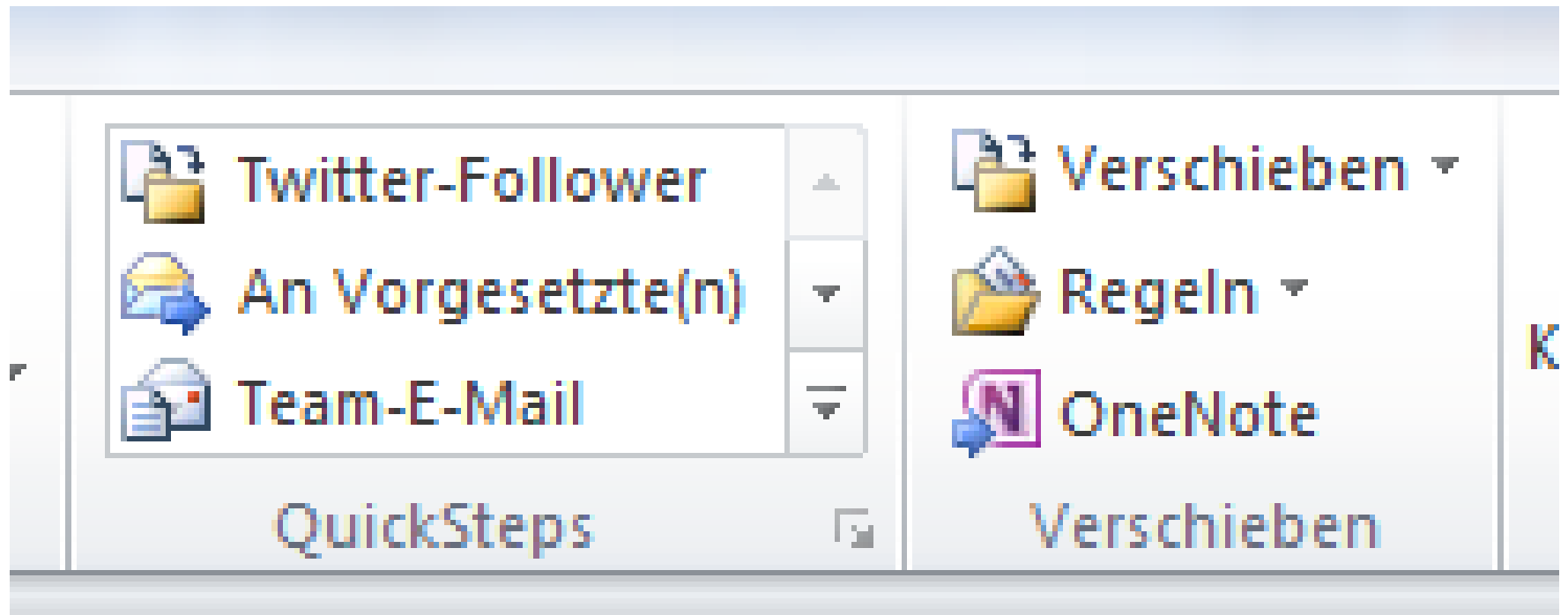

# Kontakt

Manfred Bolz

Office2010-Umsteiger@Computer-Akademie.com

<http://www.Computer-Akademie.com>

